vaccination systématique
vaccinations supplémentaires
surveillance des maladies

BOITE A IMAGES

Ministère de la santé
Centre National d'Information d'Education et de Communication pour la Sant

agir bien pour protéger

BASICS II

OMS

unicef

LA VACCINATION SYSTEMATIQUE

(VACCINATION DE ROUTINE)

Tuberculose

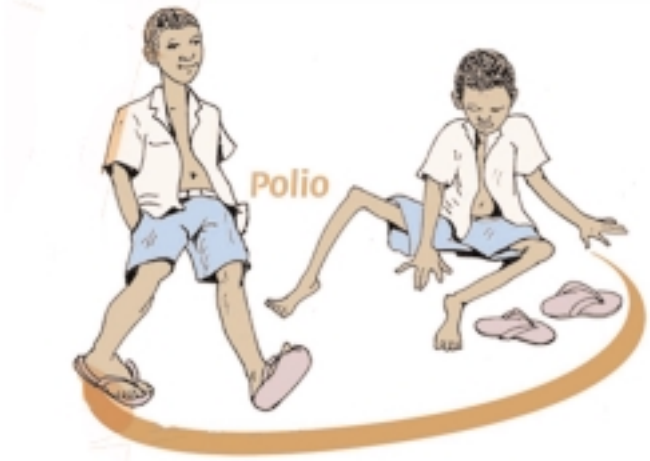
Polio

Diphtérie

Cocqueluche

Tétanos

Rougeole
39

Fièvre jaune

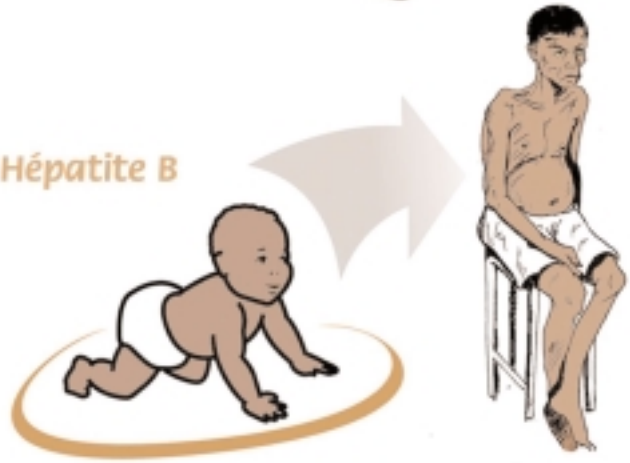
Hépatite B

LES MALADIES CIBLES DU PEV

1. QUESTION : Que voyez vous sur cette planche ?
REPONSE : Des personnes malades, ce sont pour la plupart des enfants

2. QUESTION : Combien de maladies sont présentées ?
REPONSE : 8 maladies

3. QUESTION : Pouvez-vous les reconnaître (les citer ?)
REPONSE :
- la tuberculose
- la polio
- la diphtérie
- la coqueluche
- lle tetanos
- l'hépatite
- la rougeole
- la fièvre jaune

4. QUESTION : que voyez-vous sur la dernière image d'en bas ?
REPONSE : Un enfant qui était en bonne santé est devenu très malade à l'âge adulte

5. QUESTION : Comment peut-on empêcher que les enfants attrapent ces maladies ?
REPONSE : En les faisant vacciner contre toutes ces maladies avant l'âge d'un an

Messages

Chers Parents,
Prenons soin de nos enfants. Faisons-les vacciner pour les protéger contre les maladies qui tuent beaucoup d'enfants avant l'âge d'un an.

Chère Maman,
Fais vacciner ton enfant avant un an contre les maladies qui tuent beaucoup d'enfants chez nous : la polio, la tuberculose, la coqueluche, la diphtérie, le tétanos , l'hépatite B, la rougeole et la fièvre jaune.

MESSAGES FIEVRE JAUNE ET (HB)

Chère Maman,

Fais vacciner ton enfant avant l'âge d'un an contre la fièvre jaune et l'hépatite B qui tuent beaucoup d'enfants (fièvre jaune) et d'adultes (hépatite B) qui ont attrapé le virus quand ils étaient petits.

Chers Parents ;

Prenons soin de nos enfants. Faisons les vacciner aujourd'hui contre les maladies qui tuent beaucoup d'enfants et d'adultes pour que demain ils soient des adultes en bonne santé.

A la naissance

6 semaines

10 semaines

14 semaines

9 mois

CALENDRIER VACCINAL

1. QUESTION : Que voyez-vous sur cette planche ?
   REPONSE : 5 cases. Au dessus de chaque case, il y a un bébé, soit couché soit assis ou rampant. A l'intérieur de chaque cas2, il y a une infirmière qui vaccine un enfant..

2. QUESTION : : Combien de fois doit on faire vacciner un enfant avant l'âge d'un an ?
   REPONSE : 5 fois (cinq)

3. QUESTION : A quel moment devez vous emmenener votre enfant au centre de santé pour le faire vacciner, chacune de ces 5 fois ?
   REPONSE :
   - A la naissance (dès la première semaine)
   - A 6 semaines (1 mois et demi)
   - A 10 semaines (2 mois et demi)
   - A 14 semaines (3 mois et demi)
   - A 9 mois

Messages

Chère maman
Emmène ton enfant au centre de santé pour le faire vacciner dès la 1ère semaine, à 1 mois et demi, 2 mois et demi et 3 mois et demi et à 9 mois. Il sera protégé contre la diphtérie, la coqueluche, le tétanos, la polio,l'hépatite B, la rougeole et la fièvre jaune, ces maladies qui tuent beaucoup d'enfants, quand ils ne sont pas vaccinés avant l'âge d'1 an.

Chèrs parents
Faites vacciner votre enfant au centre de santé 5 fois avant l'âge de 1 an pour qu'il soit protégé complètement contre les maladies qui tuent beaucoup d'enfants avant l'âge d'un an.

PEV

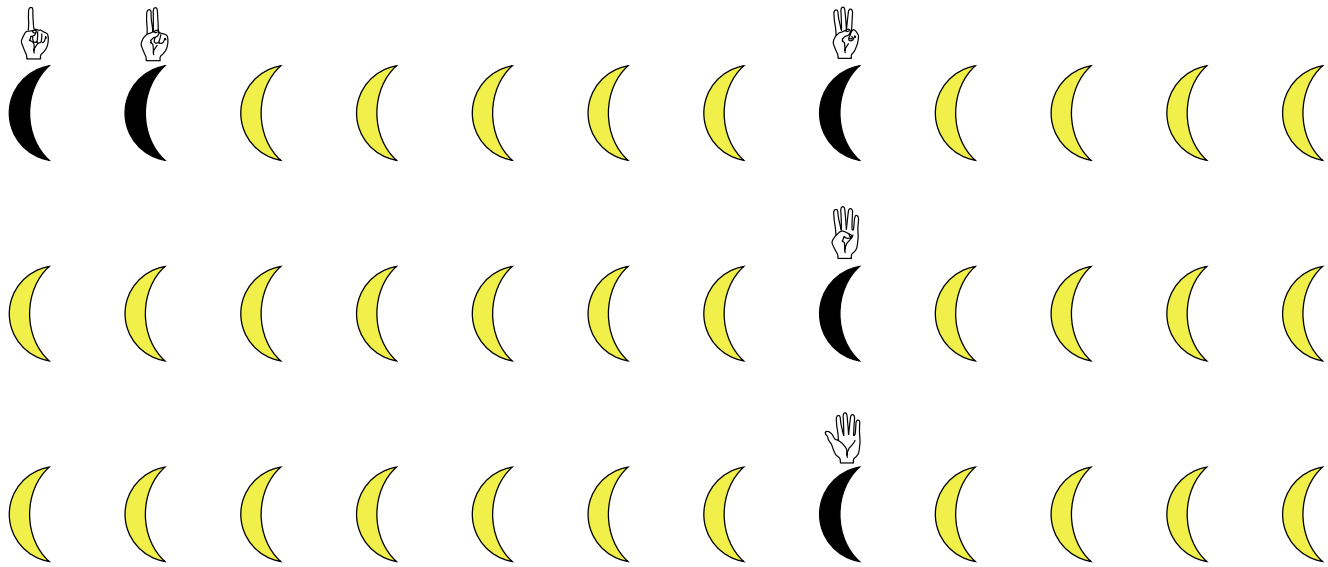

VACCINATION DES FEMMES EN AGE DE PROCREER (FAP) 15 – 49 ANS CONTRE LE TETANOS

1. QUESTION : Que voyez vous sur la partie supérieure de cette planche ?
   REPONSE :
   - 4 Femmes alignées dont une femme enceinte et une jeune fille
   - En haut de l'image une main ouverte présentant les cinq doigts

2. QUESTION : Quel âge peuvent avoir ces femmes ?
   REPONSE : Entre 15 et 49 ans

3. QUESTION : Que fait l'infirmière ?
   REPONSE : Elle est entrain de vacciner une des 4 femmes. Les autres attendent d'être vaccinées aussi

4. QUESTION : Contre quelles maladies attendent elles d'être vaccinées
   REPONSE : Le tétanos

5. QUESTION : Pourquoi vacciner une femme en âge de procréer ou une femme enceinte ?
   REPONSE : Elle sera protégée contre le tétanos ainsi que son enfant qui va naître.

6. QUESTION : Que représente l'image de la partie inférieure de la planche ?
   REPONSE : 3 rangées de lunes. Certaines sont jaunes et quelques unes sont noires. Au dessus de chaque lune noire, il y a une main présentant successivement 1 doigt, 2 doigts, 3 doigts, 4 doigts, 5 doigts

7. QUESTION : Combien de lunes y-a t-il par rangée ?
   REPONSE : 12 lunes. Chaque rangée représente une année

8. QUESTION : Combien de fois une femme en âge de procéer doit-elle se faire vacciner ?

   REPONSE : 5 fois réparties sur 3 années

Messages

1- Femme en âge de procréer, fais-toi vacciner 5 fois contre le tétanos pour te protéger et protéger tes enfants qui vont naître.

2- Jeune fille, toi qui a 15 ans et plus, fais-toi vacciner 5 fois contre le tétanos pour te protéger à vie contre le tétanos..

3- Chère Maman,
Dès que tu es enceinte, va au centre de santé te faire vacciner contre le tétanos, afin de vous protéger toi et ton bébé.

4- Jeunes fille ou FAP
toi qui a commencé à te faire vacciner contre le tétanos une 1ère fois ou une 2ème fois, continue de te faire vacciner une 3ème fois, 6 mois après une 4ème fois un an après et une 5ème fois, l'année suivante; ainsi tu seras protégée à vie contre le tétanos.

5- Jeunes fille ou FAP
toi qui a commencé à te faire vacciner contre le tétanos une 1ère fois ou une 2ème fois, continue de te faire vacciner une 3ème fois, 6 mois après, une 4ème fois un an après et une 5ème fois l'année suivante.
Ces 5 doses que tu as reçues au cours de ces 3 dernières années te protégeront encore mieux et plus longtemps

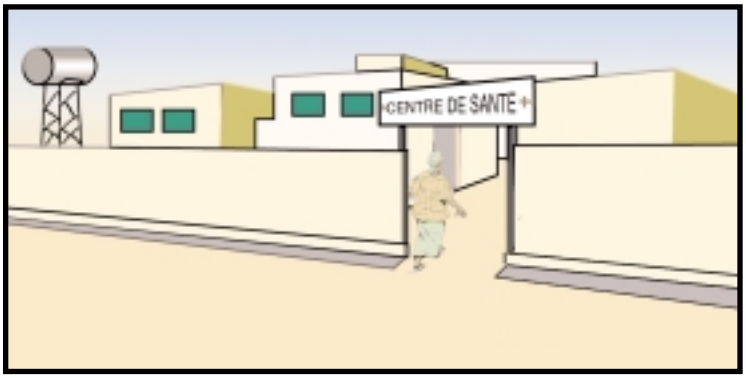
CENTRE DE SANTÉ

LA VACCINATION CONTRE LA TUBERCULOSE (BCG) ET LA POLIOMYELITE

1. QUESTION : Que voyez vous sur cette planche, en haut à gauche ?
REPONSE : Une femme qui vient d'accoucher et l'accoucheuse traditionnelle (A.T.) qui tient l'enfant dans ses bras

2. QUESTION : Où a-t-elle accouché ?
REPONSE : Chez elle, à domicile

3. QUESTION : Que voyez vous en bas ?
REPONSE : La femme qui a accouché à domicile, emmène son nouveau-né au centre de santé pour recevoir les vaccins contre la polio (Polio 0) et contre la tuberculose (BCG).

Messages

Chère Maman,
Tu viens d'accoucher en dehors du centre de santé il n'y a pas 2 semaines, emmène ton bébé au centre de santé pour le faire vacciner contre la tuberculose et la poliomyélite.

Chère Maman,
Avant ta sortie de la maternité, demande à l'agent de santé de vacciner ton bébé pour le faire vacciner contre la tuberculose et commencer à le protéger cotre la poliomyélite.

Chère Maman,
Avant ta sortie de la maternité, demande à l'agent de santé la date de la prochaine séance de vaccination où tu emmèneras ton bébé pour le faire vacciner contre la tuberculose et la polio-myélite. Cela le protégera contre la tuberculose et commencera à le protéger contre la polio-myélite.

DTC 1

HEPATITE B1

POLIO 1

DTC 2

HEPATITE B2

POLIO 2

DTC 3

HEPATITE B3

POLIO 3

LA VACCINATION CONTRE LA DIPHTERIE, LE TETANOS, LA COQUELUCHE (LES TROIS DOSES INDISPENSABLES DE DTCOQ) ET L'HEPATITE B

1. QUESTION : Que voyez-vous sur cette planche
   REPONSE :
   A/ A gauche, trois mamans tenant chaque fois un bébé à qui une infirmière fait une injection
   B/ Au milieu, trois mamans tenant chaque fois un bébé à qui une infirmière fait une injection
   C/ A gauche, 3 enfants entrain de recevoir des gouttes

2. QUESTION : Selon vous, s'agit-il de la même maman et du même enfant ?
   REPONSE : Oui, il s'agit de la même mère et du même enfant.

3. QUESTION : Est-ce le même enfant qui reçoit une goutte à droite, un vaccin au milieu,et aussi un vaccin à gauche ?
   REPONSE : Oui, il s'agit du même enfant qui reçoit chaque fois un vaccin oral et une injection

Messages

Chère Maman,
Une seule dose ne suffit pas pour protéger ton enfant contre la diphtérie, la coqueluche, le tétanos la polio et lhépatite B.
Deux doses ne suffisent pas pour protéger ton enfant contre la diphtérie, la coqueluche, le tétanos la polio et lhépatite B.
Pour protéger ton enfant contre ces maladies fais le vacciner 3 fois, à 1 mois et demi, à 2 mois et demi et à 3 mois et demi.

Chère Maman,
Emmene ton enfant au centre de santé pour le faire vacciner à 1 mois et demi, à 2 mois et demi et à 3 mois et demi. Il sera protégé contre la diphtérie, la coqueluche, le tétanos la polio et lhépatite B, ces maladies qui tuent beaucoup d'enfants quand ils ne sont pas vaccinés avant l'âge d'1 an.

PEV

LA VACCINATION DE L'ENFANT MALADE

1. QUESTION : Que voyez-vous sur cette planche ?
   REPONSE : Une mère assise avec un enfant dans ses bras, l'infirmière pose la main sur le front de l'enfant, et s'apprête à vacciner l'enfant malade.

2. QUESTION : Que faire le jour du rendez-vous de la vaccination si votre enfant est malade ?
   REPONSE : Emmener l'enfant à la vaccination au Centre de Santé pour les soins et la vaccination

3. QUESTION : Quelle est la personne que vous allez voir au Centre de Santé
   REPONSE : L'agent de santé.

4. QUESTION : Y-a-til un danger à vacciner un enfant malade ?
   REPONSE : Non, il n' y a aucun danger à vacciner un enfant malade

Messages

Chère maman, Cher papa,
Même si votre enfant est malade le jour de la vaccination, emmenez-le au centre de santé. Il n'y a aucun danger à le vacciner.

Chers Parents,
Même si votre enfant est malade le jour de la vaccination, emmenez-le au Centre de Santé, l'agent de santé décidera de ce qu'il convient de faire

CENTRE DE SANTE

LES EFFETS SECONDAIRES DE LA VACCINATION

1. QUESTION : Que voyez-vous sur cette planche ?
   REPONSE :
A. En haut : Une mère qui tient son bébé qui a la fièvre.
B. En bas : Un enfant qui a un gonflement sous le bras.

2. QUESTION : Selon vous, à quoi sont dûs ce gonflement et la fièvre ?
   REPONSE : Certainement à l'injection que l'enfant a reçu au cours de la séance de vaccination

3. QUESTION : Que doit faire la maman d'un enfant qui a un petit gonflement ou qui fait la fièvre à la suite d'une vaccination au centre de santé?
   REPONSE : Maman doit faire exactement ce que l'infirmier lui a demandé de faire. Ce gonflement ou cette fièvre est sans danger pour l'enfant.

4. QUESTION : Pourquoi la mère amène son bébé au centre de santé ?
   REPONSE : C'est parce que la maman est malgré tout inquiète ou ne sait pas quoi faire devant cette situation.
   Dans ce cas, elle doit emmener l'enfant au centre de santé pour qu'il soit vu par un agent de santé.

.

Messages
Chère maman,
Si après la vaccination, ton enfant a la fièvre ou petit gonflement, cela est normal. Fais exactement ce que l'infirmier t'a demandé. Si tu es inquiétée ou ne sais pas quoi faire, emmene-le au Centre de Santé.

SUIVI ET VERIFICATION DE LA CARTE DE VACCINATION

1. QUESTION : Que voyez-vous sur cette planche ?
   REPONSE : Un papa assis à côté d'une maman qui tient dans ses bras un bébé..

2. QUESTION : Selon vous que fait papa ? :
   REPONSE : - Il a demandé à la maman si le bébé a bien été vacciné..
   - Il est en train de vérifier sur la carte de vaccination que bébé et maman ont bien été vaccinés.

3. QUESTION : Pourquoi papa doit-il vérifier que son enfant et sa femme ont bien été vaccinés ?
   REPONSE :- Parce que la santé de son enfant et de sa femme est aussi son affaire
   - Cela permet de bien suivre la santé de son enfant et de sa femme.

Messages

Cher Papa,
La vaccination de ton enfant te concerne aussi. Le jour du rendez-vous après la vaccination, vérifie si ton enfant a été réellement vacciné, cela te permettra de bien suivre sa santé.

Cher mari
La vaccination de ta femme te concerne aussi. Le jour du rendez-vous après la vaccination, vérifie si ta femme a été réellement vaccinée, cela te permettra de bien suivre sa santé.

Cher Papa,
La santé de ton enfant te concerne. Rappelle à ta femme la date de rendez-vous pour chaque vaccination.

Cher mari
Rappelle chaque fois à ta femme la date du rendez-vous pour qu'elle se rende au Centre de Santé, se faire vacciner contre le tétanos. Ainsi, elle sera protégée contre cette maladie.

Centre de Santé

1

Centre de Santé

2

Centre de Santé

3

Centre de Santé

4

Centre de Santé

5

TERMINER LA SERIE COMPLETE DE VACCINATION DE L'ENFANT

1. QUESTION : Que voyez-vous sur cette planche ?
   REPONSE : Un papa heureux en compagnie de sa femme qui porte bébé en très bonne santé avec à côté la grande sœur et le grand frère également contents.

2. QUESTION : Quel peut être l'âge du bébé ?
   REPONSE : 9 à 12 mois

3. QUESTION : Que voyez-vous au dessus de l'image la famille heureuse ?
   REPONSE : 5 cases : chacune représentant la maman qui amène son enfant au Centre de Santé.

4. QUESTION : Combien de fois amène-t-elle son enfant au Centre de Santé ?
   REPONSE : Cinq fois.

Messages

Cher Papa,
La vaccination de ton enfant te concerne. Le jour du rendez-vous, après la vaccination, vérifie si ton enfant a été réellement vacciné.Cela te permettra de bien suivre sa santé.

Cher Parent,
Faites vacciner votre enfant au Centre de santé 5 fois avant l'âge de 1 an pour qu'il soit protégé complètement contre les maladies qui tuent beaucoup d'enfants avant l'âge d'un an.

Cher Maman,
Fais vacciner ton enfant 5 fois avant l'âge de 12 mois pour qu'il soit bien protégé contre les 8 maladies qui tue beaucoup : tuberculose, poliomyélite, tétanos, coqueluche, diphtérie, hépatite B, rougeole et fièvre jaune

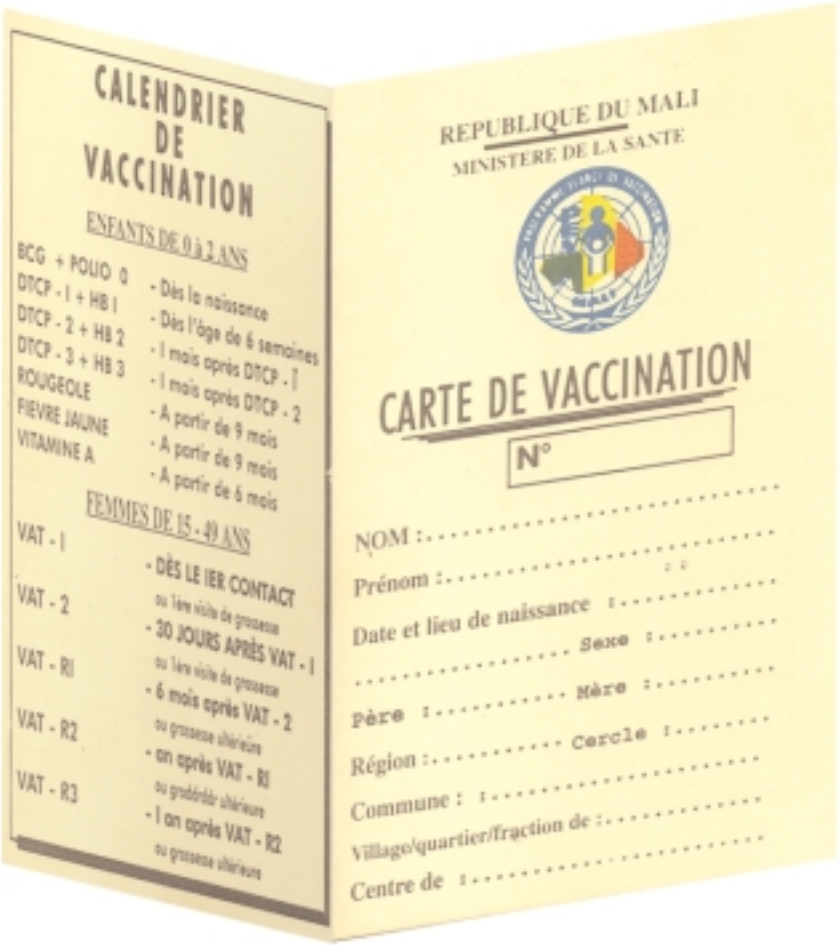

CALENDRIER DE VACCINATION

ENFANTS DE 0 à 2 ANS

BCG + POLIO 0	- Dès la naissance
DTCP - 1 + HB 1	- Dès l'âge de 6 semaines
DTCP - 2 + HB 2	- 1 mois après DTCP - 1
DTCP - 3 + HB 3	- 1 mois après DTCP - 2
ROUGEOLE	- A partir de 9 mois
FIEVRE JAUNE	- A partir de 9 mois
VITAMINE A	- A partir de 6 mois

FEMMES DE 15 - 49 ANS

VAT - 1	- DÈS LE 1ER CONTACT ou 1ère visite de grossesse
VAT - 2	- 30 JOURS APRÈS VAT - 1 ou 1ère visite de grossesse
VAT - R1	- 6 mois après VAT - 2 ou grossesse ultérieure
VAT - R2	- an après VAT - R1 ou grossesse ultérieure
VAT - R3	- 1 an après VAT - R2 ou grossesse ultérieure

REPUBLIQUE DU MALI

MINISTERE DE LA SANTE

CARTE DE VACCINATION

N°

NOM : .....

Prénom : .....

Date et lieu de naissance : .....

..... Sexe : .....

Père : ..... Mère : .....

Région : ..... Cercle : .....

Commune : : .....

Village/quartier/fraction de : .....

Centre de : .....

LA BONNE CONSERVATION DE LA CARTE DE VACCINATION

1. QUESTION : Que voyez vous sur cette planche ?

REPONSE :

- Dans la partie supérieure (en haut) une carte de vaccination. C'est une carte jaune qui comporte le nom de l'enfant et de ses parents.
- Dans la partie inférieure (en bas) un père est assis à côté d'un coffre ouvert. Il tient une carte de vaccination ouverte dans sa main gauche et dans sa main droite beaucoup de cartes de vaccination

2. QUESTION : Pouvez-vous me dire à quoi sert la carte de vaccination ?

REPONSE :

- Elle montre que l'enfant ou la femme a été vacciné (e).
- Elle montre à quel moment l'enfant ou la femme a été vacciné (e)
- Elle montre combien de fois, il faut revenir avec l'enfant (ou que la femme elle-même vienne se faire vacciner) pour le faire vacciner.

.

3. QUESTION : A votre avis, pourquoi le papa est assis à côté d'un coffre avec dans ses mains beaucoup de cartes ?

REPONSE : Le papa tient dans ses mains toutes les cartes de vaccination des enfants et des femmes de sa famille qu'il garde soigneusement dans un coffre où il a l' habitude de mettre ce qu'il considère important.

4. QUESTION : Pourquoi Papa doit-il conserver soigneusement chaque carte de vaccination ?

REPONSE :

A/ C'est grâce à cette carte que l'infirmier peut bien suivre la santé de bébé.

B/ Cela lui permet de remettre la carte à la maman chaque fois qu'elle va faire vacciner bébé, ou se faire vacciner elle même.

C/ Cela permet de montrer la carte à l'infirmier à chaque vaccination pour qu'il y note le vaccin qui a eté fait à l'enfant ce jour.

Note à l'animateur : - Indiquer que la carte doit être gardée en un lieu sûr et disponible pour la mère.
- Adapte au cas où cette carte a une autre couleur dans votre localité

Messages

Cher Papa,
C'est grâce à la carte de vaccination de ton enfant que l'infirmier peut bien suivre la santé de ton enfant et te dire chaque fois combien de vaccins il reste à faire pour qu'il soit complètement vacciné.
Garde sa « carte » là où tu gardes tout ce qui est important afin de le montrer à l'agent de santé chaque fois que ta femme emmene ton enfant au Centre de Santé et à la vaccination.

Les Vaccinations supplementaires

(Campagnes)

LA PARTICIPATION COMMUNAUTAIRE

1. QUESTION : Que voyez-vous sur cette planche en haut ?
   REPONSE : Un homme s'adresse à un grand groupe d'hommes

2. QUESTION : Que voyez-vous sur cette planche en bas ?
   REPONSE : Une femme s'adresse à un grand groupe de femmes

3. QUESTION : Selon vous, qui est cet homme ?
   REPONSE : Le chef de village, le chef coutumier, un agent de santé communautaire.

4. QUESTION : Selon vous, qui est cette femme ?
   REPONSE : La présidente des femmes,l'épouse du chef de village, l'accoucheuse traditionnelle du village.

5. QUESTION : Que fait-il ? Que fait-elle ?
   REPONSE :
   - Il/Elle anime une réunion d'information et de sensibilisation
   - Il/Elle explique pourquoi c'est important de faire vacciner les enfants pour les protéger contre les maladies(rougeole,fièvre jaune,tétanos) et combien de fois il faut le faire pour être sûr qu'ils seront protégés.
   - Il/Elle invite les maris et les pères à soutenir et à sensibiliser leurs femmes et leurs filles en leur demandant de se faire vacciner et de faire vacciner leurs enfants avant l'âge d'un an et aussi à les présenter aux vaccinateurs lors des campagnes de vaccination.
   - Il/Elle indique le lieu de la vaccination, les heures et les jours.

Messages

Chers leaders communautaires,
Demandez aux femmes en âge de procréer de votre quartier ou de votre village de se faire vacciner et de faire vacciner vos enfants contre le tétanos.

Chers leaders communautaires,
Demandez aux maris et aux pères de soutenir et de sensibiliser leurs femmes et leurs filles afin qu'elles fassent vacciner leurs enfants avant l'âge d'un an contre la polio, la rougeole et la fièvre jaune qui tuent beaucoup d'enfants dans notre communauté..

Chers leaders communautaires,
Demandez aux maris et aux pères de présenter leurs enfants aux vaccinations lors des campagnes de vaccination. Cela permettra de protéger tous les enfants contre la polio, la rougeole et la fièvre jaune.

Chers leaders communautaires,
Indiquez aux femmes en âge de procréer et à leurs filles de votre quartier ou de votre village où et quand a lieu la vaccination qui leur permet de se protéger contre les maladies qui tuent beaucoup beaucoup.

SAFETY BOX
PEV

39°

LA VACCINATION SUPPLEMENTAIRE CONTRE LA ROUGEOLE

1. QUESTION : Que voyez-vous sur cette planche en haut et en bas ?
   REPONSE :
   A/. En haut, un infirmier fait une injection au bras à un enfant tenu par sa mère, alors que d'autres mères attendent chacune le tour de leur enfant. Certains enfants sont au dos et d'autres sont bien plus grands.
   B/ En bas, un enfant avec des yeux rouges, le nez qui coule et un thermomètre montrant qu'il a la fièvre; éruption sur la peau

2. QUESTION : Contre quelle maladie, l'infirmier vaccine t-il l'enfant qui est dans les bras de sa mère ?
   REPONSE : L'infirmier est en train de vacciner l'enfant contre la rougeole..

3. QUESTION : Connaissez-vous cette maladie ?
   REPONSE A/ Oui, c'est une maladie qui tue tellement les enfants qu'on dit chez nous que tant qu'un enfant n'a pas encore fait la rougeole il s'en est pas sorti?
   B/ C'est aussi une maladie très contagieuse.

4. QUESTION : Quel âge a cet enfant ?
   REPONSE : Cet enfant a neuf mois ou plus de neuf mois

5. QUESTION : Pourquoi ?
   REPONSE : Puisque tous les enfants qui ont atteint l'âge de 9 mois doivent être vaccinés contre la rougeole. Même ceux qui ont plus de 9 mois

6. QUESTION : Certains enfants qui sont assez grands comme celui de l'image d'en haut peuvent-ils être vaccinés contre la rougeole ?
   REPONSE : Oui. Pendant la campagne de vaccination contre la rougeole, les parents doivent conduire tous leurs enfants âgés de 9 mois à 14 ans au poste de vaccination

7. QUESTION : Un enfant qui a été vacciné contre la rougeole au centre de santé, avant la campagne doit-il être vacciné une 2ème fois ?
   REPONSE : Oui. La première dose parfois ne protège pas complètement l'enfant contre la rougeole. En le faisant vacciner une 2ème fois, il sera complètement protégé contre la rougeole

Messages

Chers Parents,
La rougeole est une maladie très dangereuse qui tue beaucoup d'enfants chez nous et qui se transmet facilement aux enfants non vaccinés.
Pour que vos enfants ne l'attrapent pas, faites vacciner tous ceux qui ont entre 9 mois et 14 ans.

Chers Parents,
La rougeole est une maladie très dangereuse qui se transmet facilement aux autres enfants qui ne sont pas vaccinés et qui tue beaucoup d'enfants chez nous Pour que les autres membres de la communauté ne l'attrapent pas, faites vacciner tous vos enfants contre la rougeole pour les protéger contre cette maladie.

Chers Parents,
Vos enfants de plus de 9 mois ont déjà été vaccinés contre la rougeole. Faites les encore vacciner au cours de la présente campagne de vaccination contre la rougeole. Il n'y a aucun danger à faire vacciner un enfant déjà vacciné.

Chers Parents,
Pour que vos enfants soient complètement protégés contre la rougeole, faites les vacciner au cours de cette campagne (Dates / lieux de la campagne).
Même si, au cours de la campagne contre la rougeole votre enfant qui a entre 9 mois et 14 ans, est malade, emmenez-le, quand même , au poste de vaccination pour le faire vacciner.
Il sera ainsi protégé contre cette maladie qui tue beaucoup d'enfants chez nous.

Chers Parents,
Pendant la campagne contre la rougeole, si après avoir été vacciné, votre enfant a le corps chaud ou a mal à la tête, ne vous inquiétez pas.
Emmenez le au centre de santé le plus proche, l'agent de santé s'occupera de lui.

39

LA VACCINATION SUPPLEMENTAIRE CONTRE LA FIEVRE JAUNE

1. QUESTION : Que voyez-vous sur cette planche ?
   REPONSE :
   A/ En haut, à droite un infirmier fait une injection à un enfant..

   B/ Une infirmière est entrain de recencer les enfants vaccinés

   C/ Derrière l'infirmier et la mère de l'enfant qui est en train d'être vacciné se trouvent d'autres mères et pères qui ont été mobilisé par un leader commu nautaire pour prendre part à la campagne de vaccination au cours de laquelle la vaccination a lieu sur la place du village.

   D/ En bas, un enfant qui a les yeux très jaunes et rouges vomit du noir pendant que son nez coule du sang.

2. QUESTION : Contre quelle maladie, l'infirmier vaccinera-t-il cet enfant et les autres qui attendent ?
   REPONSE : Contre la fièvre jaune qui tue beaucoup d'enfants, quand ils n'ont pas été vaccinés.

3. QUESTION : A votre avis, cet enfant a quelle âge ?
   REPONSE : Cet enfant a 9 mois ou un peu plus de 9 mois

4. QUESTION : Pourquoi ?
   REPONSE : Parce que tous les enfants qui ont atteint l'âge de 9 mois doivent être vaccinés contre la fièvre jaune

5. QUESTION : Jusqu'à quel âge les enfants devraient se faire vacciner contre la fièvre jaune au cours d'une campagne de vaccination contre la fièvre jaune.
   REPONSE : Tous les enfants agés de 9 mois à 14 ans doivent être vaccinés contre la fièvre jaune au cours d'une campagne de vaccination contre la fièvre jaune.

Messages

Chers Parents,
La fièvre jaune est une maladie très dangereuse qui tue beaucoup d'enfants chez nous .
Pour que vos enfants ne l'attrapent pas, faites vacciner tous ceux qui ont entre 9 mois et 14 ans.

Chers Parents,
La fièvre jaune est une maladie très dangereuse qui tue beaucoup d'enfants chez nous. Pour que les autres membres de la communauté ne l'attrapent pas, faites vacciner tous vos enfants de 9 à 14 ans contre la fièvre jaune pour les protéger contre cette maladie.

Chers Parents,
Vos enfants de plus de 9 mois ont déjà été vaccinés contre la rougeole. Faites les encore vacciner au cours de la présente campagne de vaccination contre la rougeole. Il n'y a aucun danger à faire vacciner un enfant déjà vacciné.

PEV

CAMPAGNE DE VACCINATION CONTRE LE TETANOS MATERNEL ET NEONATAL

CAMPAGNE CONTRE LE TETANOS

1. QUESTION : Que voyez vous sur la partie supérieure de cette planche ?
   REPONSE : 4 Femmes alignées dont une femme enceinte et une jeune fille.En haut de l'image une main ouverture présentant les cinq doigts

2. QUESTION : Quel l'âge peuvent avoir ces femmes ?
   REPONSE : Entre 15 et 49 ans.

3. QUESTION : Que fait l'infirmière ?
   REPONSE : Elle est entrain de vacciner une des 4 femmes. Les autres attendent d'être vaccinées aussi.

4. QUESTION : Contre quelles maladies attendent elles d'être vaccinées?
   REPONSE : Le tétanos

5. QUESTION : Pourquoi vacciner une femme en âge de procréer ou une Femme enceinte ?
   REPONSE : Elle sera protégée contre le tétanos ainsi que son enfant qui va naître.

6. QUESTION : Combien de fois une FAP ou une femme enceinte doit elle se faire vacciner au cours d'une campagne ?
   REPONSE : 3 fois

7. QUESTION : Une femme qui a été vaccinée au cours d'une campagne de vaccination à 3 trois contre le tétanos ; est-elle Complètement protégée contre cette maladie ?
   REPONSE : - Elle sera protégée contre le tétanos pendant 5 ans.
   - Pour être protégé toute la vie après la campagne, il lui faut continuer de se faire vacciner au centre de santé : une fois l'année prochaine et une autre fois l'année suivante.

MESSAGES

Femmes en âge de procréer
faites vous vacciner trois fois contre le tétanos, au cours de la pressentent campagne – Ainsi vous et vos bébés serez protègés contre le tétanos.

Femmes enceintes
faites vous vacciner contre le tétanos au cours des 1ère 2ème et 3ème passages pendant cette campagne – Ainsi, vous et votre bébé vous serez protégés contre le tétanos

Jeune filles
vous avez 15 ans et plus, mariées ou non, faites vous vacciner trois fois contre le tétanos au cour de cette campagne de vaccination contre le tétanos. Vous serez protégées contre cette maladie.

Femmes en âge de procréer/ jeunes filles/ femmes enceintes
Vous qui avez reçu, trois doses de VAT au cours de cette campagne de vaccination contre le tétanos, continuez de vous faire vacciner au centre de santé : Une fois l'année prochaine, une autre fois l'année suivante.

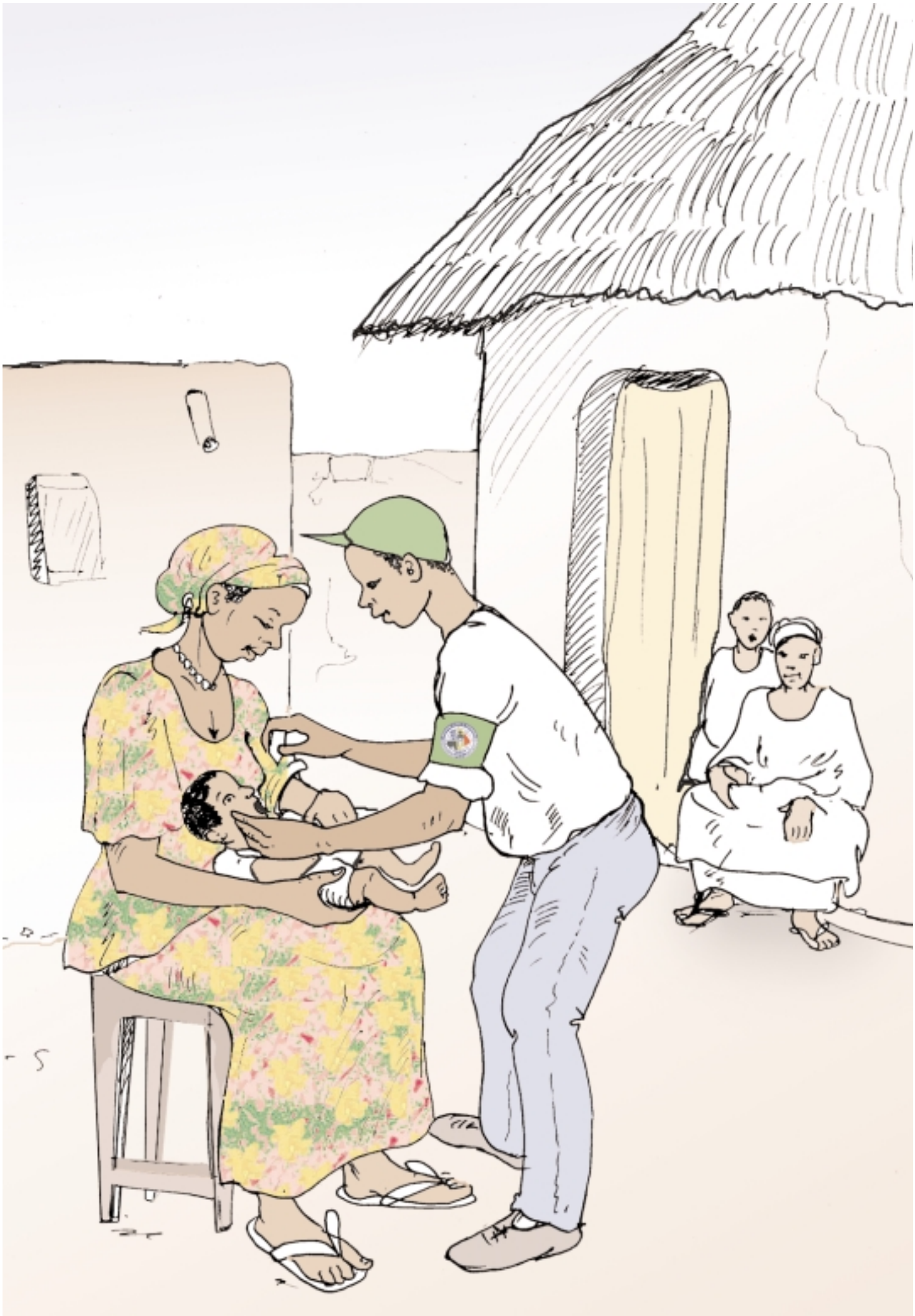

LA VACCINATION SUPPLEMENTAIRE CONTRE LA POLIOMYELITE (RATTISSAGE) :

1. QUESTION : Que voyez-vous sur cette image ?
   REPONSE : Un vaccinateur qui met des gouttes du vaccin oral contre la polio dans la bouche d'un bébé.

2. QUESTION : Pourquoi vaccine-t-on l'enfant ?
   REPONSE : Pour le protéger contre la polio qui rend infirmes les enfants.

3. QUESTION : Où se passe la vaccination ?
   REPONSE : Au domicile de la maman de l'enfant.

4. QUESTION : Pourquoi ?
   REPONSE : Parce qu'il faut absolument toucher chaque enfant. En touchant chaque enfant, on crée une barrière sûre contre l'agent de la maladie (le virus.) Dès qu'il ne peut plus infecter un enfant, l'agent de la maladie meurt.

5. QUESTION : Selon vous, quel âge a ce bébé ?
   REPONSE : Il a entre 0 et 59 mois.

6. QUESTION : Si l'année prochaine et dans 2 ans on vous demande encore de faire vacciner votre enfant, le présenterez-vous à la vaccination ?
   REPONSE : Oui je viendrai avec tous les enfants qui ont moins de 5 ans.

7. QUESTION : Pouvez-vous me dire pourquoi ?
   REPONSE : Parce que tant que la campagne continue c'est que la barrière contre l'agent de la maladie n'est pas encore surement établie. Or, à chaque campagne, chaque année, chaque enfant doit être vacciné pour empêcher dans notre communauté nos enfants deviennent infirmes.

8. QUESTION : Maintenant que les vaccinateurs sont venus vacciner votre enfant, devez-vous continuer d'aller au Centre de Santé pour le faire vacciner ?
   REPONSE : Oui, je dois le faire si mon enfant n'a pas encore reçu les autres vaccins et si je ne suis pas allé 5 fois le faire vacciner au Centre de Santé.

9. QUESTION : Pouvez-vous me dire pourquoi ?
   REPONSE : Pour le faire vacciner contre les maladies qui tuent beaucoup d'enfants dans notre communauté

Note à l'animateur
Tenir compte de l'âge de l'enfant en posant cette question.

SURVEILLANCE INTEGREE DES MALADIES

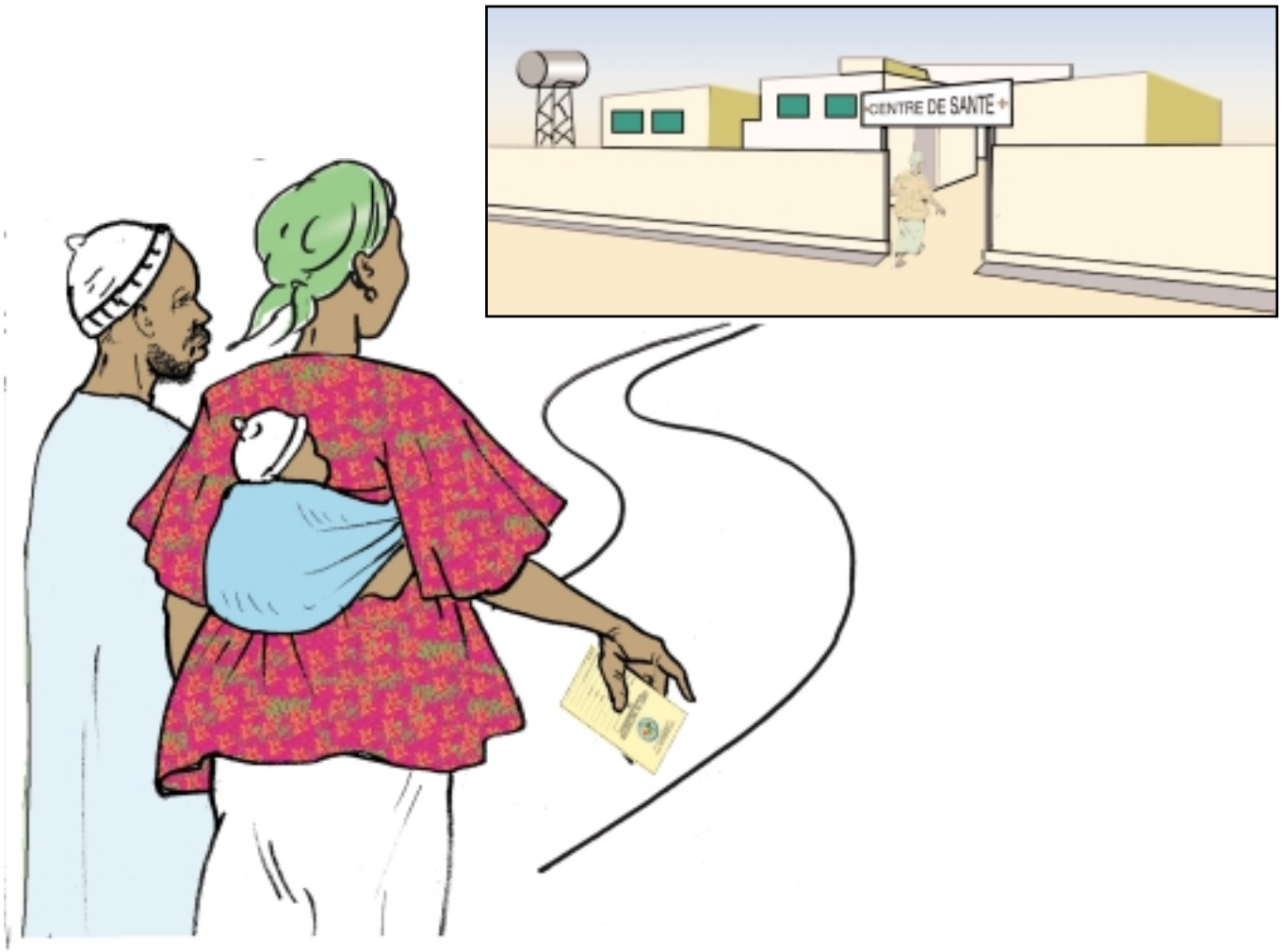
CENTRE DE SANTÉ

SURVEILLANCE MAPI

1. QUESTION : Que voyez-vous sur cette planche ?
   REPONSE :
   A/ Un enfant qui a un petit gonflement sous l'aisselle
   B/ Un enfant qui n'arrive pas à bouger son bras qui a été vacciné
   C/ Au milieu, un père et une mère qui se dirigent vite vers le centre de santé avec un enfant au dos de sa maman.

2. QUESTION : Si après la vaccination, vous constatez chez votre enfant un petit gonflement sous l'aisselle ou que son bras qui a été vacciné ne bouge pas facilement, que devez-vous faire ?
   REPONSE : Retourner immédiatement au centre de santé pour que l'agent de santé s'occupe rapidement de lui

3. QUESTION : Pourquoi devez-vous aller immédiatement au centre de santé ?
   REPONSE : - Cela permet de déclarer le cas de MAPI
   - Cela permet à l'infirmière de traiter les cas qui sont déclarés
   - Cela permet aux autorités sanitaires de prendre des mesures qui s'imposent après enquêtes

Messages

Chers parents
Tous les vaccins utilisés sont de bonne qualité, ils sont sûrs et efficaces. Mais après la vaccination quelques réactions mineurs peuvent apparaître.

Chers parents
Exceptionnellement des réactions plus graves peuvent survenir. Dès que c'est le cas, informez le plus tôt possible l'agent de santé ou le vaccinateur pour que des mesures soient prises pour minimiser les effets.

CENTRE DE SANTE

SURVEILLANCE DES MALADIES : POLIOMYELITE TETANOS NEONATAL

1. QUESTION : Que voyez-vous sur cette planche ?

   REPONSE : En haut, à gauche, un enfant qui marche et un autre enfant qui lui ressemble est assis avec des jambes moins robustes.

2. QUESTION : D'après vous, s'agit-il du même enfant ou des enfants différents ?

   REPONSE : C'est le même enfant.

3. QUESTION : Quel âge a-t-il ?

   REPONSE : Il a moins de 15 ans.

4. QUESTION : Que lui est-il arrivé ?

   REPONSE : Il marchait puis il ne marche plus.

5. QUESTION : Et que fait sa mère ?

   REPONSE : Elle l'emmène au centre de santé

5. BIS) QUESTION : Que voyez vous encore sur la planche ?

   REPONSE : En bas, à droite, une maman qui donne le sein à son enfant mais celui qui refuse de teter.

6. QUESTION : Quel âge a-t-il ?

   REPONSE : Il n'a pas encore un mois.

7. QUESTION : Que doit faire la mère ?

   REPONSE : Elle doit aussitôt l'emmener au centre de santé

8. QUESTION : Pouvez-vous dire de quelles maladies s'agit-il ?

   REPONSE : Oui. Il s'agit en haut de la poliomyélite et en bas du tétanos néonatal.

9. QUESTION : Pourquoi devant ces maladies, la mère doit emmener tout de suite son enfant au centre de santé ?

   REPONSE : A/ Cela permet à l'agent de santé de s'occuper de ces enfants malades.

   B/ Cela aidera surtout l'agent de santé et les autorités sanitaires à prendre des mesures pour que d'autres enfants n'attrapent plas les mêmes maladieS.

Messages

Chère Maman,

Si tu constates chez ton voisin ou dans une autre famille du village ou du quartier un enfant de moins de 15 ans qui marchait et qui, brusquement ne marche plus, ou qui rampait et brusquement, ne rampe plus, informe le chef du quartier / village ou l'agent de santé, pour éviter que d'autres enfants « n'attrapent » la même maladie.

Chers Parents,

Chers voisins, si vous constatez que votre enfant de moins de 15 ans qui marchait et qui, brusquement ne marche plus ou qui rampait et brusquement ne rampe plus, emmenez-le au centre de santé le plus proche, l'agent de santé s'occupera de lui.

Chers Parents,

Si vous constatez votre enfant qui n'a pas encore un an refuse complètement de téter, emmenez le au centre de santé de plus proche, l'agent de santé s'occupera de lui.

Chers Parents,

Si le nouveau né de vos voisins, qui n'a pas encore un an, refuse complètement de téter, signalez ce cas à l'agent de santé. Cela aidera beaucoup les responsables de la santé à prendre des mesures pour que d'autres enfants n'attrapent pas la même maladie.

méningite

SURVEILLANCE DES MALADIES : ROUGEOLE / MENINGITE

1. QUESTION : Que voyez-vous sur cette planche ?
   REPONSE :
   - En haut, à gauche, un enfant avec des yeux rouges, des boutons sur tout le corps et des narines qui laissent couler un liquide. Il a aussi la fièvre.
   - En bas, à droite, un autre enfant est couché avec le cou raide et la fontanelle est bombante
   - Une maman qui emmène très vite un enfant au centre de santé

2. QUESTION : Pouvez-vous dire de quoi souffrent ces enfants ?
   REPONSE :
   - En haut, à gauche, il s'agit de la rougeole,
   - En bas, à droite, l'enfant est atteint de méningite..

3. QUESTION : Pourquoi la mère se rend vite au Centre de Santé ?
   REPONSE :
   - Parce que ces deux maladies sont très graves et très contagieuses
   - En agissant ainsi, la mère permet à l'agent de santé de connaître chaque cas de maladie qui se déclare dans la communauté
   - L'agent de santé pourra s'occuper de ces enfants malades
   - L'agent de santé et les autorités sanitaires peuvent ainsi prendre des mesures pour protéger les autres enfants de la communauté qui ne sont pas malades.

Messages

Chère maman,
Ton enfant n'a pas encore 5 ans. Si tu constates qu'il a une fièvre accompagnée de la toux, le nez qui coule et que ses yeux sont rouges, va vite, le même jour au centre de santé, avant que la maladie ne devienne plus grave. Cela permettra aussi de protéger les autres enfants du village/quartier contre la rougeole.

Chère maman,
Dès que tu vois que ton enfant a le cou raide et le corps chaud,va immédiatement au centre de santé ou à l'hôpital le plus proche. Ainsi,la maladie ne sera pas plus grave et tu permettras aussi de protéger les autres enfants du village /quartier contre la méningite.

CENTRE DE SANTE

39

SURVEILLANCE DES MALADIES : CHOLERA / FIEVRE JAUNE

1. QUESTION : Que voyez-vous sur cette planche ?
REPONSE : - En haut à gauche, un enfant couché sur une natte qui fait des selles liquides (choléra)
- En bas à droite, un autre enfant avec des yeux jaunes, le nez qui saigne et qui vomit du noir (fièvre)
- Au centre, une maman qui court vers le centre de santé pour informer l'agent de santé

2. QUESTION : De quelle maladie s'agit-il en haut à droite ?
REPONSE : Il s'agit du choléra

3. QUESTION : De quelle maladie s'agit-il en bas àgauche ?
REPONSE : Il s'agit de la fièvre jaune

4. QUESTION : Pourquoi la mère court-elle pour informer l'agent de santé ou le relais villageois
REPONSE :A/ Cela permet de connaître chaque cas de maladie qui se déclare dans la communauté
B/ Ainsi l'agent de santé s'occupera de chaque cas de maladie qui survient dans la communauté
C/ L'agent de santé et les autorités sanitaires peuvent ainsi prendre des mesures pour protéger efficacement la communauté.

Note à l'animateur
La mère peut aussi aller informer le relais du village si elle ne peut pas ou ne veut pas aller au Centre de Santé.

Messages

Chère Maman, (Cher Papa)
Si ton enfant fait beaucoup de selles liquides (qui t'inquiètent), il est en danger ; il s'agit peut-être du choléra .Emmène-le vite au centre de santé, le même jour .L'agent de santé lui donnera les soins néc-cessaires.

Chère Maman, (Cher Papa)
Si ton enfant fait beaucoup de selles liquides, emmène-le vite au centre de santé .L'agent de santé prendra les mesures nécessaires pour protéger le reste de la communauté.

Chère Maman,
Si tu constate que ton enfant a la fièvre, les yeux jaunes, son nez saigne et il vomit du noir, il a peut-être la fièvre jaune. Emmène-le vite au centre de santé . L'agent de santé s'occupera de lui. Les autori-tés sanitaires il prendra des mesures pour protéger efficacement la communauté.

Chère Maman,
Si tu constate que ton enfant a la fièvre, les yeux jaunes, son nez saigne et il vomit du noir, il a peut être la fièvre jaune. Emmène-le vite au centre de santé. Les autorités sanitaires prendront des mesures pour protéger efficacement la communauté.