



RAPPORT DE SITUATION COVID-19 AU MALI



Date de début de la flambée :	25 Mars 2020
Date / Période du rapport / Numéro :	11 Juillet 2021 /05 au 11 Juillet 2021 / N°162

1. POINTS SAILLANTS

- ⇒ Quatorze (14) cas de Covid-19 et un (1) décès enregistrés ;
- ⇒ Au total, cinquante-huit (58) districts sanitaires dans dix (10) régions ont été touchés ;
- ⇒ Cumul de cas confirmés depuis le début de l'épidémie est de quatorze mille quatre cent soixante-trois (14 463) dont cent soixante-six (166) cas importés ;
- ⇒ Cumul de guéris est de dix mille cent deux (10 102) soit un taux de guérison de 69,4 % ;
- ⇒ Cinq cent vingt-huit (528) décès sur les 14 463 cas soit une létalité globale de 3,65 %.

2. CONTEXTE

Au cours de la 13^{ème} semaine 2020 (24 Mars 2020), deux (2) cas suspects non suivis de décès de Covid-19 ont été notifiés par la région de Koulikoro, district sanitaire de Kalanban- Coro (1 cas) et la région de Kayes, district sanitaire de Kayes (1 cas).

Les cas ont été prélevés et ces échantillons oropharyngés envoyés à l'Institut National de Santé Publique (INSP). Ces échantillons ont été analysés au laboratoire du Centre Universitaire de Recherche Clinique (UCRC) et se sont révélés positifs au coronavirus par la méthode RT-PCR.

En application du Règlement Sanitaire International RSI (2005), le Ministère de la Santé et des Affaires Sociales a déclaré l'épidémie de la maladie à coronavirus (Covid-19) le Mercredi 25 Mars 2020.

Des équipes multidisciplinaires ont été mobilisées dans les deux districts sanitaires concernés pour faire l'investigation, la recherche active des contacts, leur suivi et apporter les premières réponses.

3. ÉPIDÉMIOLOGIE ET SURVEILLANCE

3.1 Dynamique de l'épidémie au Mali

3.1.1 Surveillance :

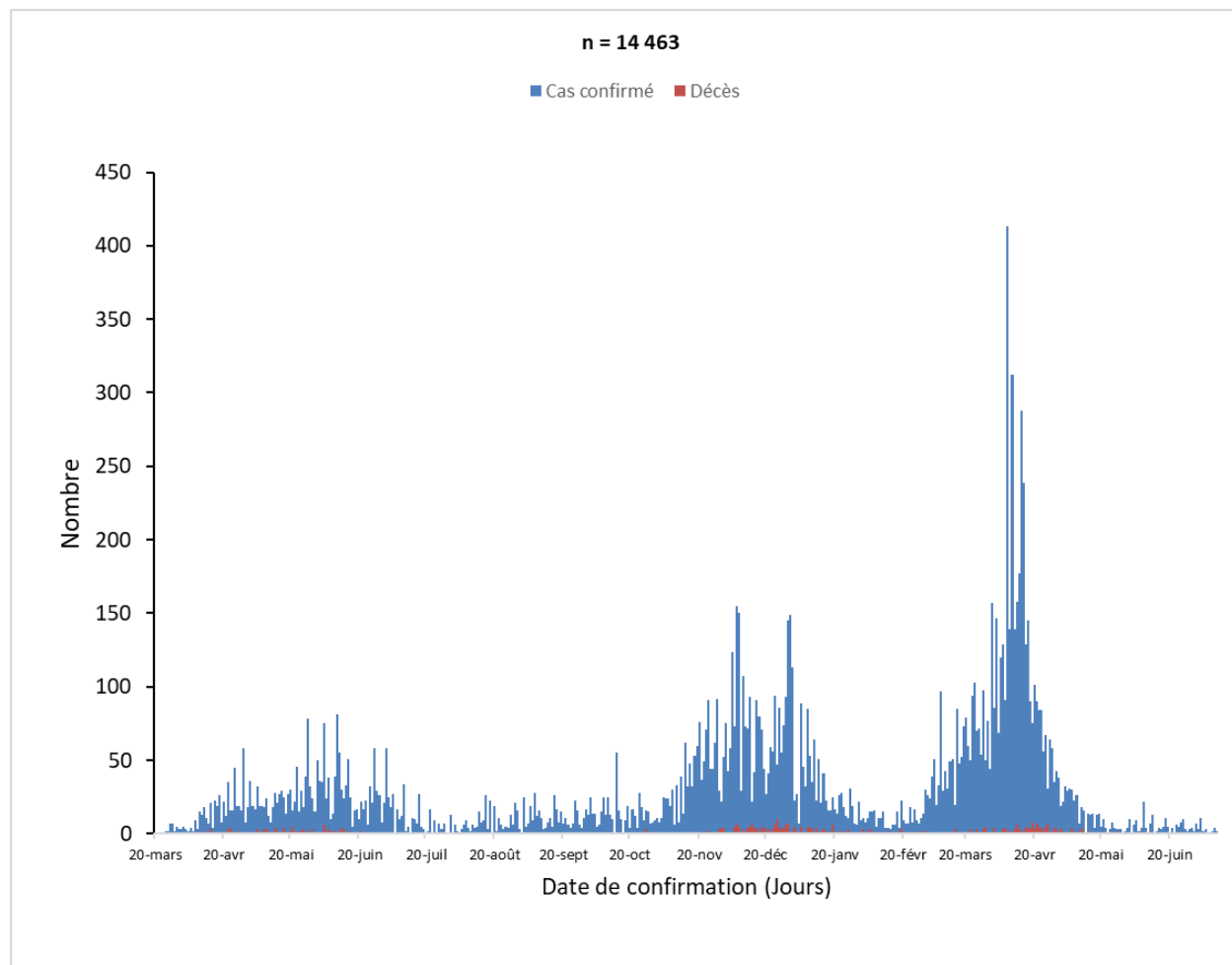

Figure 1: Répartition des cas confirmés et décès de Covid-19 par date de déclaration, 11 Juillet 2021, Mali

On note une diminution du nombre de cas confirmés (14) par rapport à la semaine antérieure (32) (Figure 2).

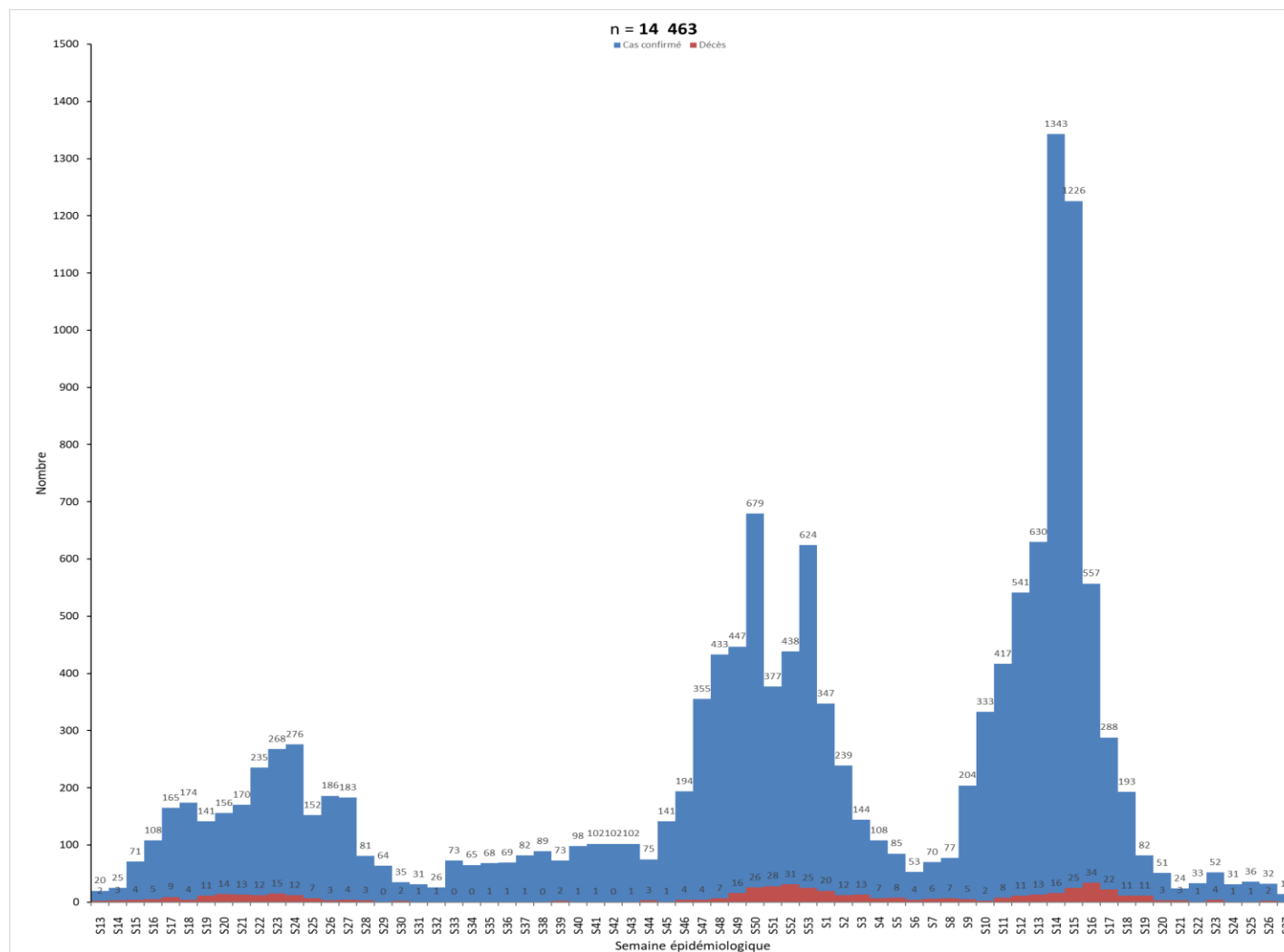

Figure 2 : Répartition des cas confirmés de Covid-19 et décès par semaine épidémiologique, 11 Juillet 2021

Le sexe masculin a le plus grand nombre de cas confirmés de Covid-19.

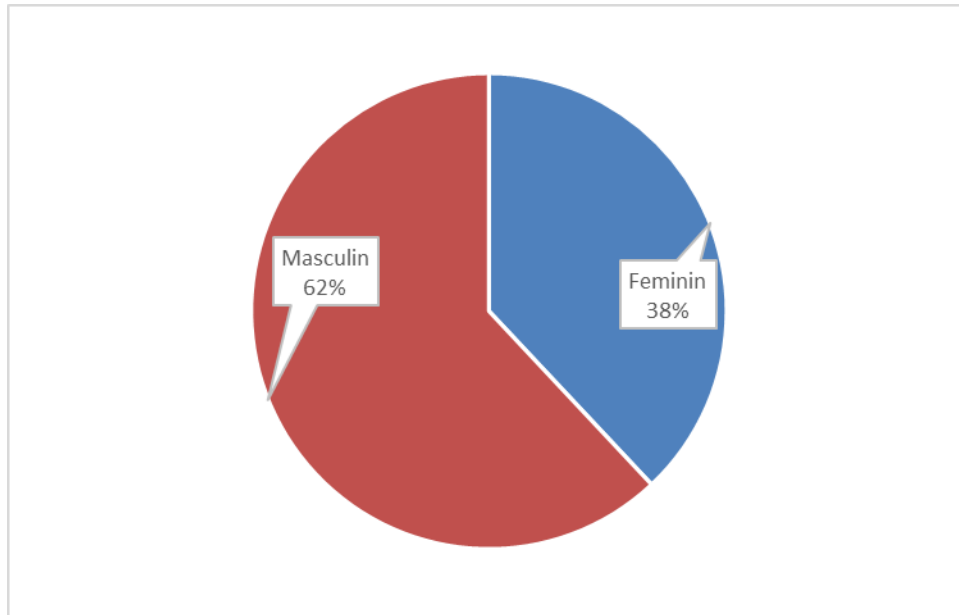

Figure 3 : Répartition des cas confirmés de la Covid-19 par sexe à la date du 11 Juillet 2021

La moyenne d'âge est de 39,7 ans avec un écart type de 18,4 pour l'ensemble. La tranche d'âge 30-34 ans est celle dans laquelle le plus grand nombre de cas confirmés de Covid-19 a été observé (Figure 4).

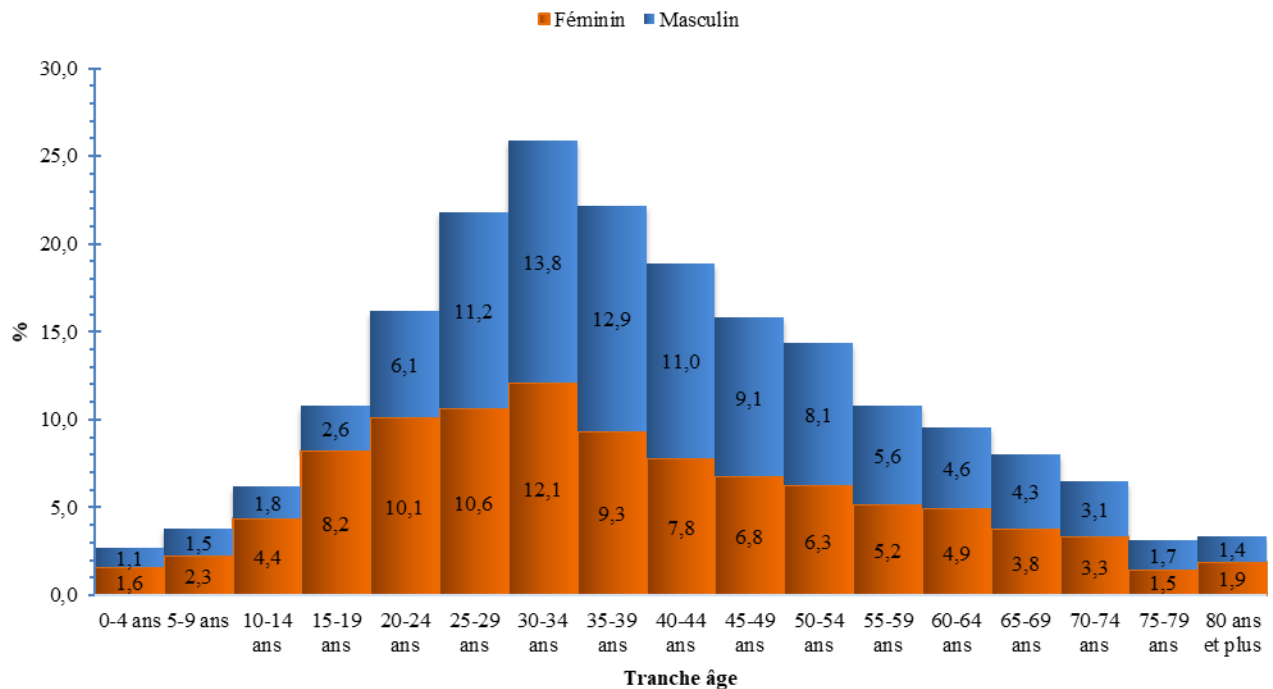

Figure 4 : Répartition des cas confirmés de la Covid-19 par tranche d'âge à la date du 11 Juillet 2021

Sur 5 585 échantillons testés durant la période, 14 se sont révélés positifs, soit un taux de positivité de 0,25 % contre 0,55 % la semaine précédente. (Figure 5).

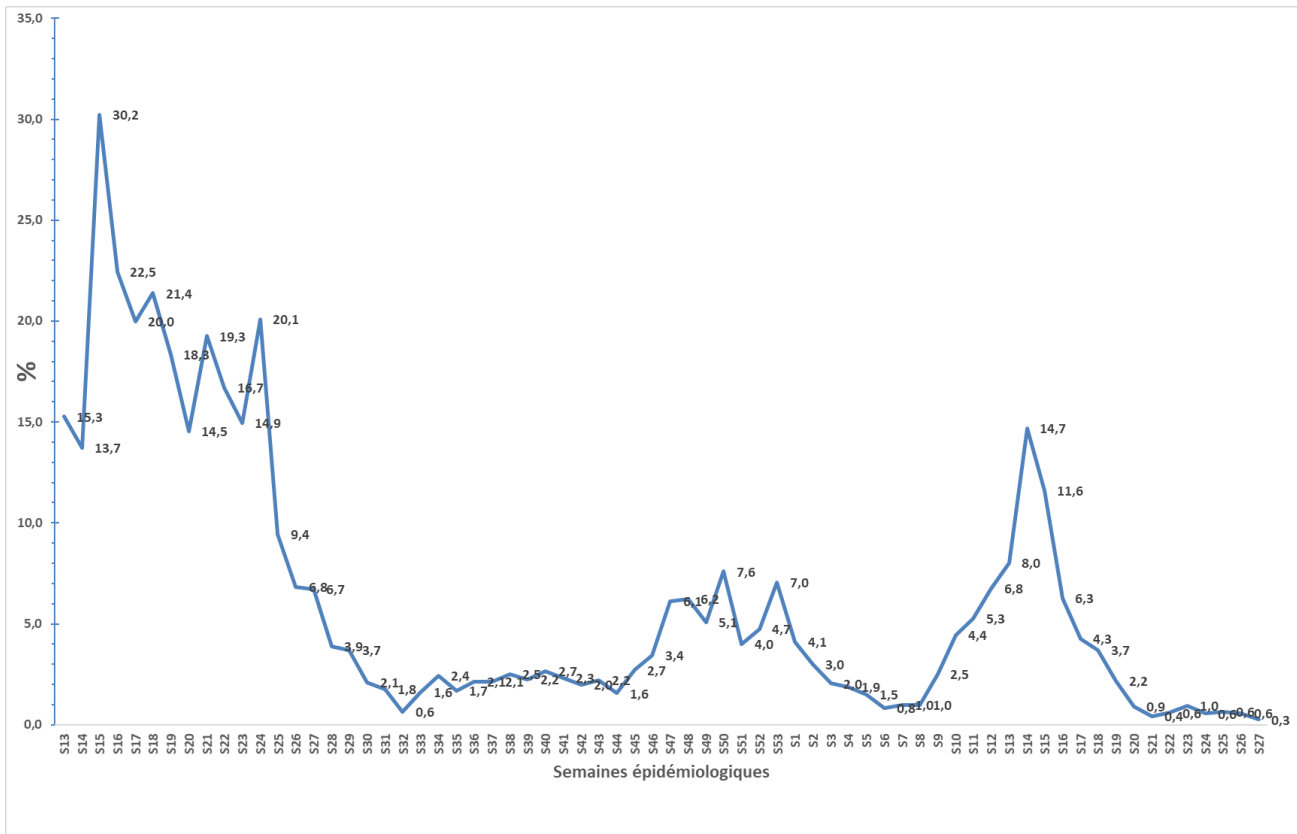

Figure 5 : Evolution du taux de positivité hebdomadaire de la Covid-19, 11 Juillet 2021, Mali

Dix (10) districts sanitaires dans quatre (4) régions ont enregistré au moins un (1) cas durant cette période (Tableau 1).

Tableau I : Situation cumulée par district sanitaire et région des cas et décès à la date du 11 Juillet 2021

Région	District sanitaire	Période		Cumul		Total/ région			Létalité %	% cas
		Cas	Décès	Cas	Décès	Cas	Guéris	Décès		
Kayes	Kayes	0	0	218	2	996	146	4	0,4	6,9
	Yélimané	0	0	5	2					
	Kita	0	0	61	0					
	Bafoulabé	0	0	10	0					
	Kénièba	2	0	683	0					
	Diéma	0	0	2	0					
	Sagabari	0	0	13	0					
	Nioro	0	0	4	0					
Koulikoro	Kati	2	0	819	5	2 050	183	10	0,5	14,2
	Kalaban Coro	0	0	1098	4					
	Koulikoro	1	0	113	1					
	Oulessebouyou	0	0	4	0					
	Fana	0	0	3	0					
	Dioila	0	0	7	0					
	Kolokani	0	0	2	0					
	Kangaba	0	0	3	0					
	Nara	0	0	1	0					
Sikasso	Koutiala	0	0	55	3	317	74	12	3,8	2,2
	Sikasso	0	0	92	8					
	Yanfolila	1	0	89	0					
	Kadiolo	1	0	18	1					
	Bougouni	0	0	48	0					
	Sélingué	0	0	9	0					
	Kolondièba	0	0	5	0					
	Niéna	0	0	1	0					
Ségou	Ségou	0	0	144	4	181	32	5	2,8	1,3
	Niono	0	0	10	0					
	San	0	0	6	1					
	Markala	0	0	4	0					
	Tominian	0	0	3	0					
	Macina	0	0	3	0					
	Baraouéli	0	0	7	0					
	Bla	0	0	4	0					
Mopti	Bandiagara	0	0	38	2	467	367	35	7,5	3,2
	Mopti	0	0	313	22					
	Youwarou	0	0	6	1					
	Douentza	0	0	41	5					
	Koro	0	0	16	2					
	Djenné	0	0	28	0					
	Bankass	0	0	19	2					
	Téniékou	0	0	6	1					
Tombouctou	Rharous	0	0	10	0	601	357	9	1,5	4,2
	Tombouctou	0	0	556	9					
	Dire	0	0	21	0					
	Goundam	0	0	13	0					
	Niafunke	0	0	1	0					
Gao	Gao	0	0	124	7	144	152*	7	4,9	1,0
	Ansongo	0	0	18	0					
	Bourem	0	0	2	0					
Kidal	Kidal	0	0	66	0	67	54	0	0,0	0,5
	Tessalit	0	0	1	0					
Ménaka	Ménaka	0	0	4	0	4	0	0	0,0	0,0
District de Bamako	Commune 1	1	0	945	11	9 636	8 737	446	4,6	66,6
	Commune 2	1	0	1180	4					
	Commune 3	0	1	751	114					
	Commune 4	2	0	1965	66					
	Commune 5	2	0	2142	28					
	Commune 6	1	0	2653	223					
Total	58	14	1	14 463	528	14 463	10 102	528	3,6	100,0

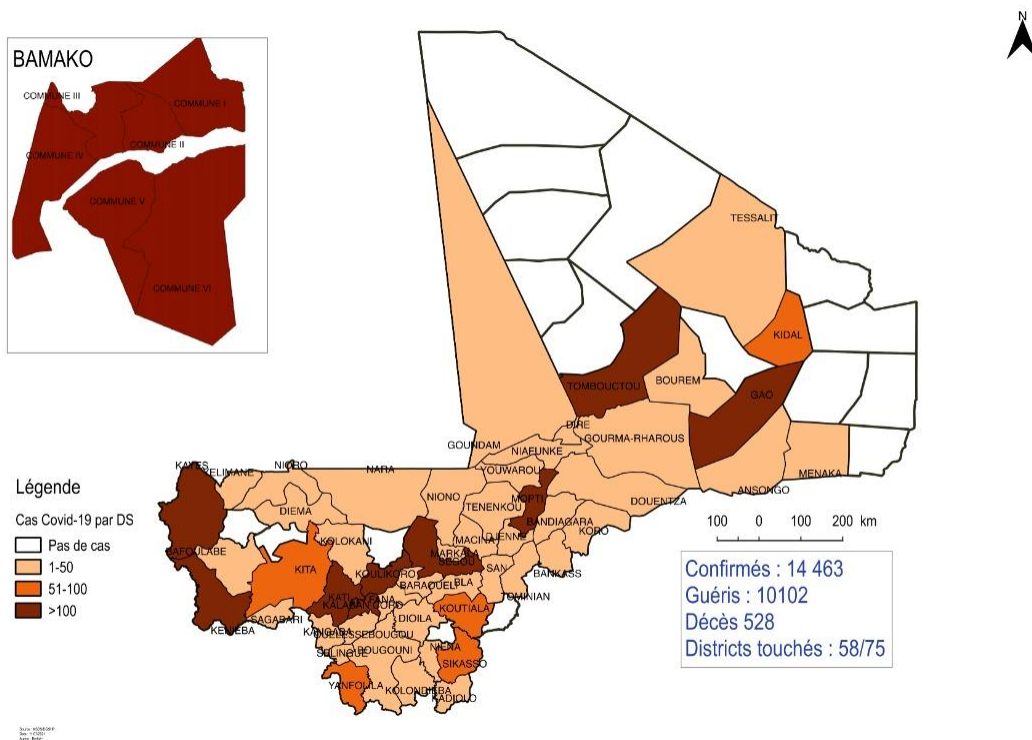

Figure 7 : Distribution des cas confirmés de Covid-19 par district sanitaire à la date du 11 Juillet 2021, Mali

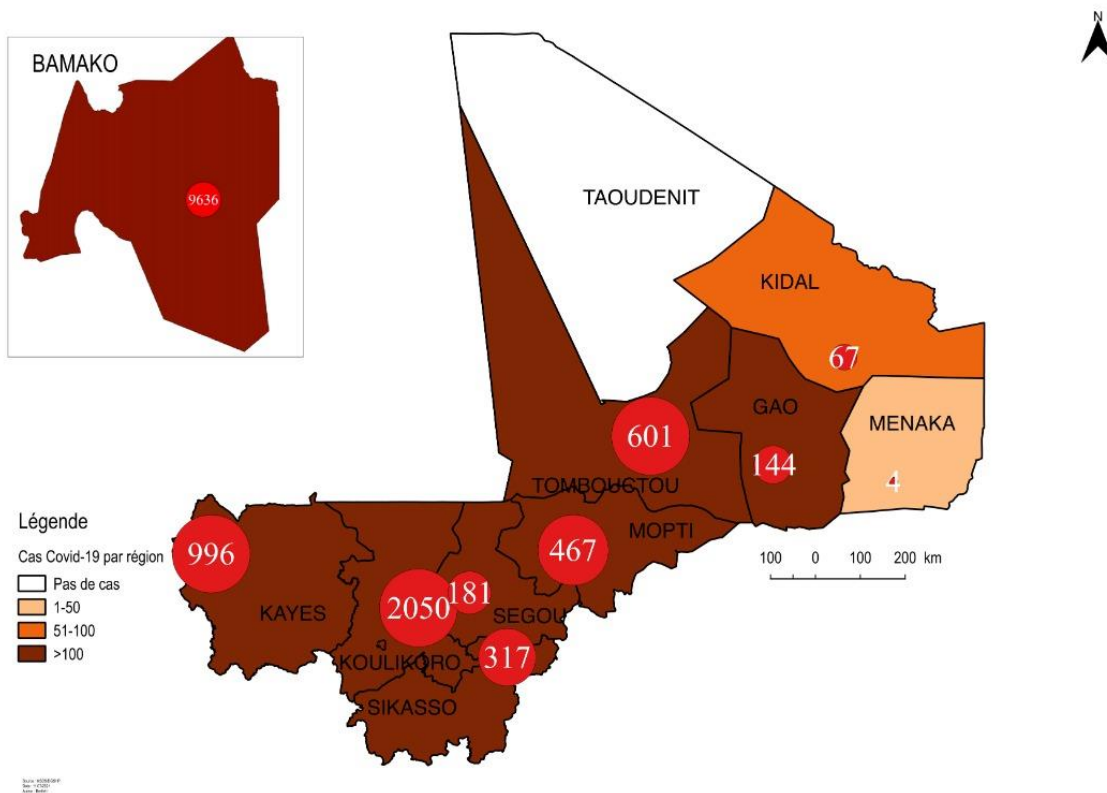

Figure 8 : Distribution des cas confirmés de Covid-19 par région à la date du 11 Juillet 2021, Mali

Tableau II : Suivi des contacts Covid-19 par région du 11 Juillet 2021, Mali

	Contact à suivre ce jour	Suivi	% suivi
Bamako	75	75	100,0
Kayes	0	0	-
Koulikoro	22	22	100,0
Sikasso	0	0	-
Ségou	0	0	-
Mopti	0	0	-
Tombouctou	0	0	-
Gao	0	0	-
Kidal	0	0	-
Ménaka	0	0	-
Taoudénit	0	0	-
Total	97	97	100,0

Tableau III : Stock intrants Covid-19 au niveau central, 11 Juillet 2021, Mali

Désignation	Quantité
Masque chirurgical	252 420
Masque N95 ou FFP2	216 085
Masque lavable	5 201
Combinaison	49 170
EPI	24 083
Gel Hydro alcoolique 500 CC/1L	53 296
Chloroquine phosphate 100 mg comprimé	85 800
Chloroquine phosphate 500 mg comprimé	2 750
Azithromycine 250 mg comprimé	5 223
Test PCR	232 378*
Ecouvillons	202 500*
Kit d'extraction	294 975*
Test rapide antigéniques	24 000*
Test rapide anticorps	122 616*

*Situation à la date du 30 Mars 2021

3.1.2 Investigation en Laboratoire

Quatorze (14) cas positifs sur 5 585 échantillons testés durant la période. La situation cumulée depuis le début de l'épidémie est de 329 368 prélèvements analysés dont 14 463 positifs.

4. Prise en charge des cas

Pour la date du 11 Juillet 2021, 12 malades sont hospitalisés dans les différents centres de prise de charge dont 1 cas graves en soins intensifs.

On note 10 102 guéris et 8 patients ont bénéficié d'un transfert médical à l'étranger sur demande dont 7 en France et 1 en Italie.

5. Interventions de santé publique au niveau national

5.1 Coordination

- ⇒ Poursuite de la réunion du comité national de crise ;
- ⇒ Production et diffusion hebdomadaire du rapport de situation Covid-19 (SitRep) ;

5.2 Surveillance

- ⇒ Poursuite de l'investigation autour des cas, la recherche active et le suivi des contacts ;
- ⇒ Suivi des patients Covid-19 et dépistage systématique des contacts.

5.3 Points d'entrée

- ⇒ Vérification systématique des certificats à l'Aéroport International de Senou ;
- ⇒ Dépistage systématique des cas suspects détectés à l'Aéroport International de Senou.

5.4 Prévention et Contrôle des Infections

- ⇒ Désinfection des ménages des cas confirmés.

5.5 Communication et mobilisation

- ⇒ Poursuite de la sensibilisation sur la COVID-19 sur les médias.

5.6 Laboratoire

- ⇒ Poursuite de la réalisation des tests par les laboratoires : INSP, UCRC, LBMA et CICM ;
- ⇒ Poursuite de la réalisation des tests de dépistage pour les voyageurs par le laboratoire de l'INSP.

5.7 Vaccination

- ⇒ Poursuite de la campagne de la vaccination des populations contre la Covid-19 ;
- ⇒ Cumul de 147 869 personnes dont 87 488 hommes et 60 381 femmes vaccinées dans les centres de vaccination (1^{er} passage) ;
- ⇒ Cumul de 53 428 personnes dont 31 435 hommes et 21 993 femmes vaccinées dans les centres de vaccination (2^{ème} passage).

6. Gaps et défis urgents identifiés

- ⇒ Faible détection dans la communauté ;
- ⇒ Application des mesures barrières lors des rencontres et regroupement.

7. Recommandations

- ⇒ Renforcer la détection dans la communauté ;
- ⇒ Renforcer la sensibilisation et la communication pour garantir l'application des mesures barrières (port de masque, lavage des mains et distanciation sociale).

Pour plus d'information sur la situation sur la Covid-19, consulter le site web sur la Covid-19 au Mali : <https://covid19-ml.org/>

Pour plus d'information contacter :

Pr Akory AG IKNANE, Coordinateur National de la réponse COVID-19, akory.agiknane@gmail.com

Dr Ousmane DEMBELE, Directeur Général de la Santé, ousma66@yahoo.fr

Dr Jean Pierre BAPTISTE, Représentant de l'OMS : baptistej@who.int