



Rapport de la Situation Epidémiologique

Guinée, Epidémie de la Fièvre Hémorragique Ebola

Situation au 21 Septembre 2014 à 18h00

Points saillants:

- ❖ Pour la journée du **21 sept 2014**, la situation épidémiologique se présente comme suit:
 - + 14 nouveaux cas confirmés ont été enregistrés sur l'ensemble du pays.
 - + 83 malades dont 60 confirmés et 23 suspects en attente de résultats de laboratoire sont hospitalisés dans les centres de traitement de Conakry et Guéckédou, ainsi que dans le centre de transit de Macenta;
 - + **Situation par localité à ce jour :**
 - ✓ **Guéckédou :** 02 nouveaux cas confirmés ont été enregistrés. Au CTE, 47 malades confirmés dont Guéckédou 05, Macenta 39 cas, Kérouané 01, N'Zérékoré 02 et 03 suspects (02 à Guéckédou et 01 à Macenta).
 - ✓ **Conakry:** 03 nouveaux cas confirmés ont été enregistrés. Au CTE, 20 malades dont 13 confirmés et 07 suspects sont hospitalisés;
 - ✓ **Macenta :** 07 nouveaux cas confirmés enregistrés ;
 - ✓ **Coyah:** 02 nouveaux cas confirmés enregistrés;

NB : Les autres foyers n'ont notifié aucun nouveau cas.

- ❖ Depuis le début de l'épidémie, le cumul des cas est de **832** cas confirmés avec **468** décès confirmés

Il faut noter que la mise à jour de la base des données se poursuit quotidiennement.

NB : Les données sur les nouveaux cas et les nouveaux contacts sont pris en compte dans le calcul du cumul



**Districts sanitaires touchés par la FHV-Ebola,
Guinée, 21 septembre 2014**

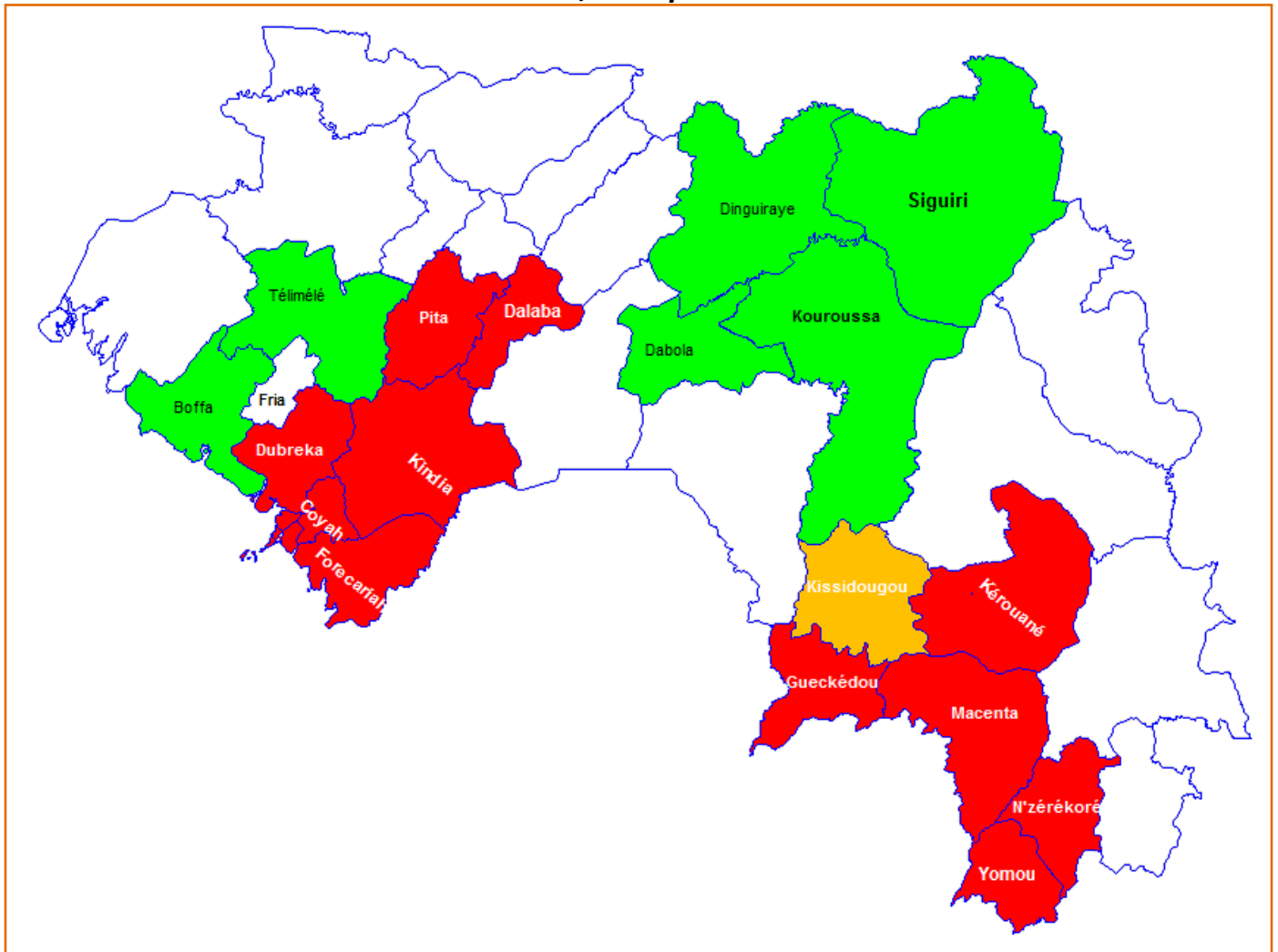

- Foyers calmes** : Boffa, Dabola, Dinguiraye, Kouroussa, Siguiri et Téliélé
- Foyers actifs** : Conakry, Forécariah, Gueckédou, Macenta, Pita, Nzérékoré, Dubréka, Yomou, Kérouané, Dalaba et Kindia
- Foyer en alerte**: Kissidougou

Guinée 21/09/2014 17:03

Classification épidémiologique	Nombre	Décédé	Vivant	Statut inconnu
Confirmé	832	470 (56,5 %)	362 (43,5 %)	0 (0,0 %)
Probable	162	162 (100,0 %)	0 (0,0 %) (sur investigation)	0 (0,0 %)
Suspect	30	5 (16,7 %)	25 (83,3 %) (sur investigation)	0 (0,0 %)
Total	1024	637 (62,2 %)	387 (37,8 %)	0 (0,0 %)



Guinée - Epidémie de la Maladie à virus Ebola



Foyers après les 42 jours

Foyers actifs

En alerte

Données épidémiologiques, Ebola_Guinée		21/09/2014																		
Description	Totals	Conakry	Gueckedou	Macenta	Dabola	Kissidougou	Dinguiraye	Telimélé	Boffa	Kouroussa	Siguiré	Pita	Nzerékoré	Yomou	Dubréka	Forécariah	Kerouane	Coyah	Dalaba	Kindia
Nouveaux cas enregistrés ce jour*																				
Nouveaux Cas suspects	5	3	2																	
Nouveaux Cas Probables	0																			
Nouveaux Cas confirmés	14	3	2	7														2		
Total des nouveaux cas enregistrés ce jour	19	6	4	7	0	0	0	0	0	0	0	0	0	0	0	0	0	2	0	0
Cumul des cas																				
Total des Cas suspects	28	10	6	10	0	0	0	0	0	0	0	1	0	0	0	1	0	0	0	0
Total des Cas Probables	162	8	111	12	3	5	1	3	5	2	0	1	11	0	0	0	0	0	0	0
Total des Cas confirmés	832	136	239	303	1	3	0	23	19	2	6	6	19	11	21	9	22	9	2	1
Cumul (des cas confirmés, probables et suspects)	1022	154	356	325	4	8	1	26	24	4	6	8	30	11	21	10	22	9	2	1
Total des cas suspects classés non-cas	838	299	259	144	3	7	0	18	20	2	9	18	10	4	19	12	9	4	1	0
Décès																				
Nouveaux décès enregistrés ce jour *	3			3																
Total des décès suspects	5	2	1	2	0	0	0	0	0	0	0	0	0	0	0	0	0	0	0	0
Total des décès probables	162	8	111	12	3	5	1	3	5	2	0	1	11	0	0	0	0	0	0	0
Total des décès confirmés	468	58	183	161	1	2	0	7	11	2	3	2	9	5	7	7	5	5	0	0
Cumul des deces (suspects, probables et confirmés)	635	68	295	175	4	7	1	10	16	4	3	3	20	5	7	7	5	5	0	0
Taux de létalité des cas confirmés et probables	62%	44%	83%	54%	100%	88%	100%	38%	67%	100%	50%	38%	67%	45%	33%	70%	23%	56%	0%	0%
Agents de sante																				
Nouveaux cas confirmés enregistrés parmi les agen	0																			
Cumul des cas confirmés parmi les agents de santé.	67	38	9	9	0	0	0	2	0	0	2	0	2	1	3	0	0	1	0	0
Nouveaux décès enregistrés parmi les agents de sar	0	0	0	0	0	0	0	0	0	0	0	0	0	0	0	0	0	0	0	0
Cumul des décès parmi les agents de sante	35	18	6	7	0	0	0	1	0	0	0	0	1	1	1	0	0	0	0	0
Admissions et sorties CTE																				
Nouvelles admissions au CTE ce jour *	14	5	9																	
Nombre total des cas hospitalisés dans le CTE	83	20	50	13	0	0	0	0	0	0	0	0	0	0	0	0	0	0	0	0
Nombre total des sorties ce jour du CTE	9	5	4	0	0	0	0	0	0	0	0	0	0	0	0	0	0	0	0	0
Cumul des admissions au CTE	1418	482	869	13	0	0	0	41	0	0	13	0	0	0	0	0	0	0	0	0
Contacts																				
Nouveaux contacts enregistrés ce jour *	29	26	3																	
Total des contacts enregistrés du debut a ce jour	10561	2994	3767	1370	69	159	0	259	397	94	141	140	264	56	341	145	215	116	34	0
Nombre de contacts a suivre ce jour	2364	801	179	831	0	0	0	0	0	0	0	25	84	35	49	84	144	98	34	0
Nombre de contacts suivis ce jour	2307	756	173	855	0	0	0	0	0	0	0	25	83	30	49	74	144	98	20	0
Nombre de Contacts sortis du suivi des 21 jours	8100	2193	3588	539	69	159	0	259	397	94	141	115	84	21	292	61	71	17	0	0
Nombre de contacts perdus de vue pendant le suivi	4	0	0	0	0	0	0	0	0	0	0	0	1	2	0	0	0	1	0	0
Laboratoire																				
Nombre d'échantillons collectes ce jour	33	13	20	0																
Nombre d'échantillons en cours de test	0	0	0	0																
Total des échantillons testés	2609	1066	1543	0																
Date de confirmation du dernier cas		19/09/2014	19/09/2014	20/09/2014		14/09/2014		30/09/2014	27/09/2014	27/09/2014	30/09/2014	30/09/2014	20/09/2014	7/09/2014	1/09/2014	15/09/2014	11/09/2014	12/09/2014	16/09/2014	20/09/2014

* les données sur les nouveaux cas et les contacts sont déjà prises en compte dans le cumul.



GUINEE :

**Cas confirmés, probables et suspects
par date de début de symptômes, 21 septembre 2014**

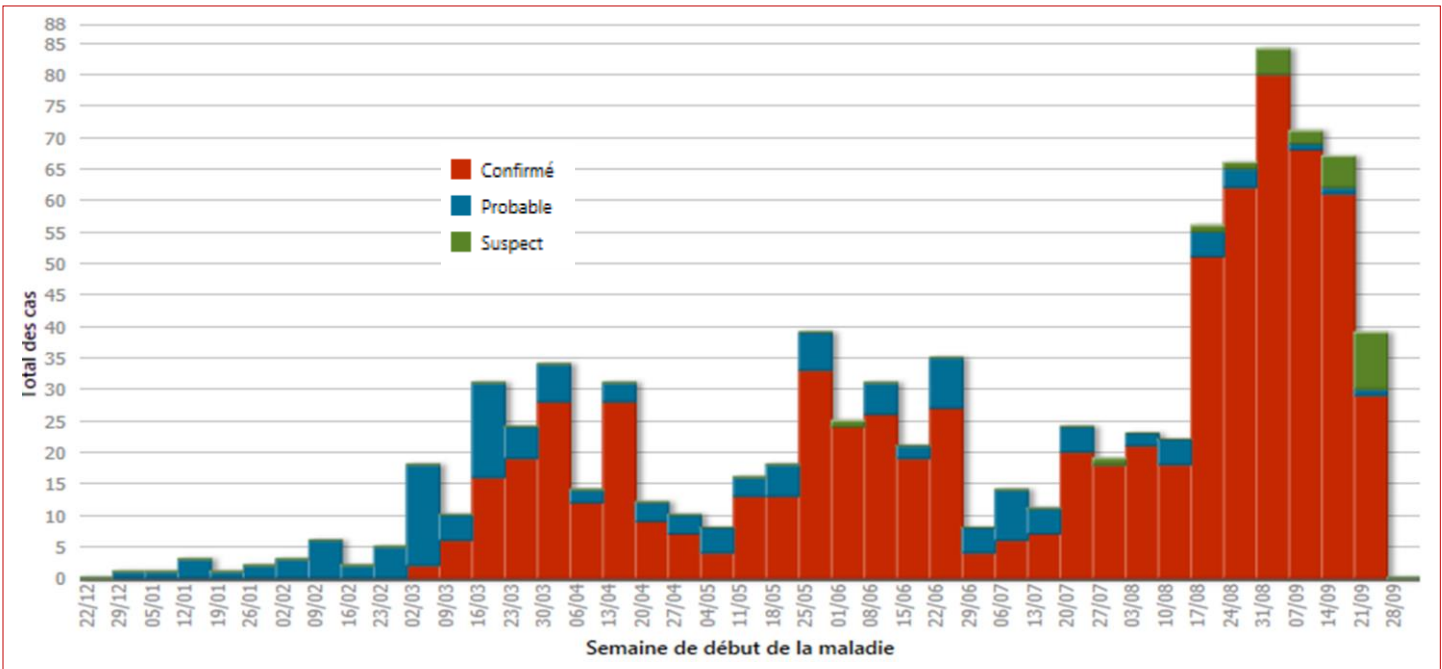

Evolution des cas confirmés et Guéris sortis des CTE par jour de notification, du 22/08 au 21/09/2014

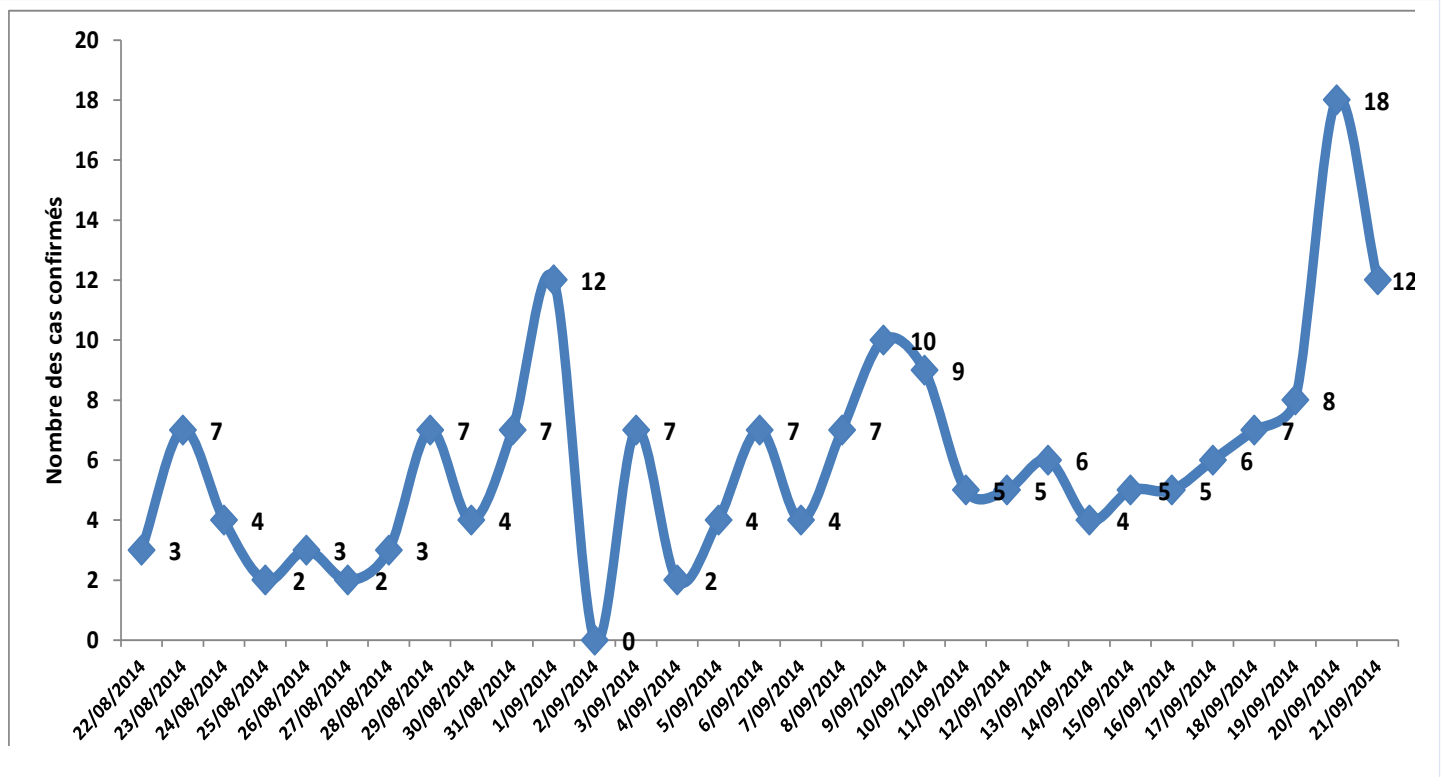



Cas et décès chez les confirmés par mois de notification, 21 Septembre 2014

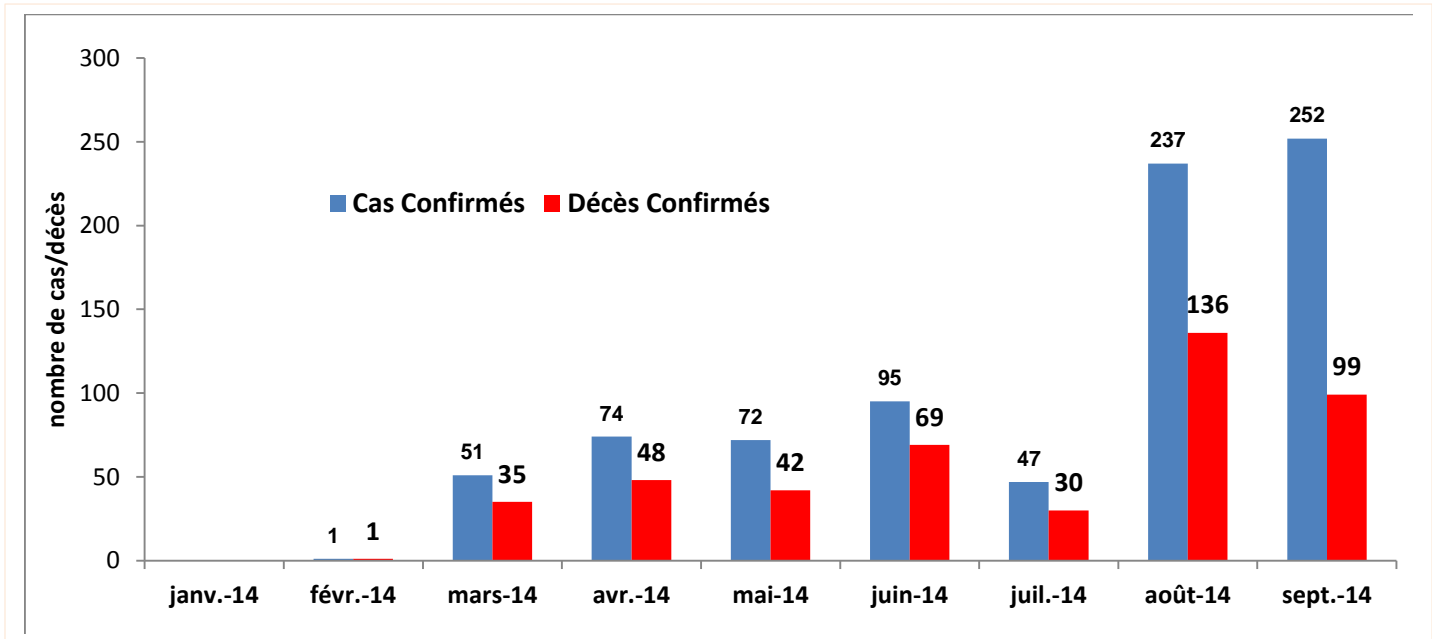

Situation du personnel de santé par préfecture, 20 Septembre 2014

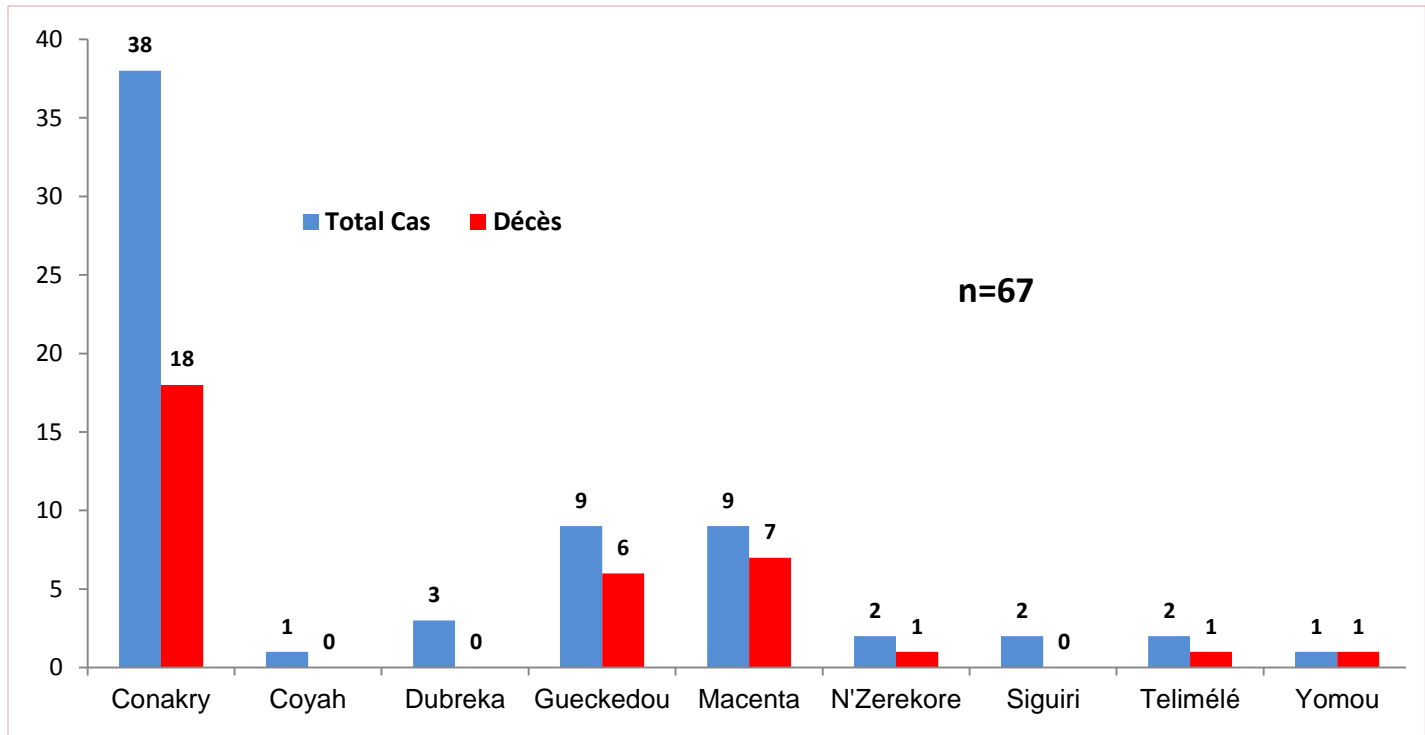

Répartition des cas confirmés, probables et suspects par Sexe et par groupe d'âge, 21/09/2014

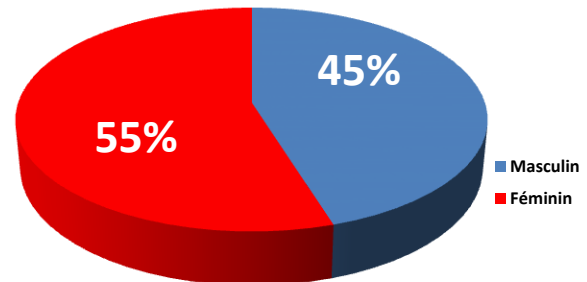
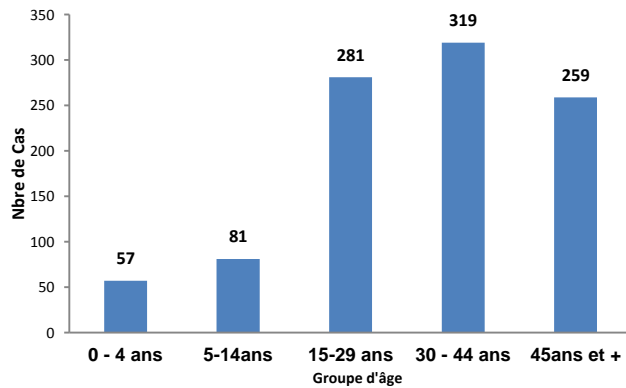

Les sujets de sexe féminins sont les plus touchés soit 55%.

Activités des commissions

1. COORDINATION :

- ✓ Tenue des réunions du comité national de crise;
- ✓ Missions d'appui technique dans les nouveaux foyers de Forécariah et Coyah et pour le foyer de Kérouané la mission de terrain se prépare

2. PRISE EN CHARGE DES CAS, GESTION DES CADAVRES ET CONTRÔLE DE L'INFECTION

a. Prise en charge médicale, Nutritionnelle & psychologique

- ✓ Poursuite de la prise en charge médicale gratuite des patients dans les centres de traitement ;

b. Contrôle de l'infection, hygiène et assainissement :

- ✓ Supervision formative des structures sanitaires pour la prévention et le contrôle de l'infection ;

c. Gestion des cadavres

- ✓ Gestion et enterrement sécurisée des décès enregistrés;

3. COMMUNICATION/MOBILISATION SOCIALE

- ✓ Foyers de réticence dans la sous-préfecture de Palé, Préfecture de Nzérékoré,.
- ✓ Poursuite de la sensibilisation des populations sur l'épidémie dans les foyers actifs;